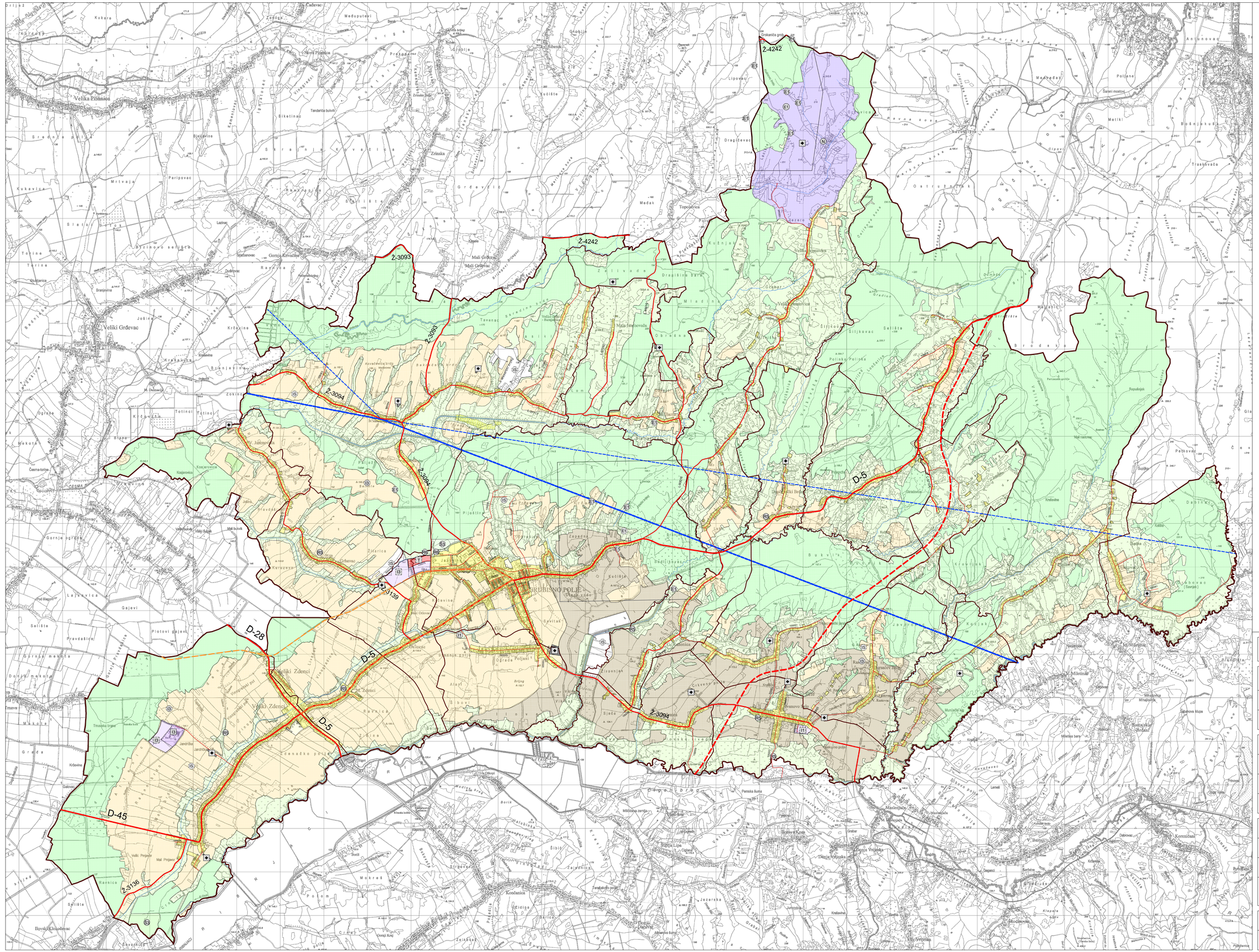

1km²

0 500m 1km 2km 3km

N W E S

TUMAČ PLANSKOG ZNAKOVLJA

GRANICE

- GRANICA ŽUPANIJE
- GRANICA OPĆINE
- GRANICA NASELJA

RAZVOJ I UREĐENJE PROSTORA / POVRŠINA NASELJA

postojeće/ planirano

- GRAĐEVINSKO PODRUČJE NASELJA
  izgrađeni i neizgrađeni uređeni dio / neizgrađeni i neuređeni dio

RAZVOJ I UREĐENJE PROSTORA / POVRŠINA IZVAN NASELJA

IZDVOJENO GRAĐEVINSKO PODRUČJE IZVAN NASELJA

- I1 / I1 — GOSPODARSKA NAMJENA - proizvodna
  I1 - prehrambe-prerađivačka; I2 - pretežito zanatska; I3 - pretežito poljoprivredna
- T / T1 — GOSPODARSKA NAMJENA
  T - ugostiteljsko-turistička
- GROBLJE

IZVAN GRAĐEVINSKOG PODRUČJA

- E1 / E1 — EKSPLOATACIJSKO POLJE MINERALNE SIROVINE - ENERGETSKE
  E1 - ugljikovodici
- I3 / I3 — GOSPODARSKA NAMJENA
  I3 - poljoprivredna
- R / R — SPORTSKO-REKREACIJSKA NAMJENA
  R6 - rekreacija; R9 - ostalo turizam
- IS / IS — INFRASTRUKTURNI SUSTAVI
- E1 / E1 — POVRŠINE ZA ISKORIŠTAVANJE MINERALNIH SIROVINA
  E1 - energetske (nafta, plin)
- P2 — VRIJEDNO OBRAĐIVO TLO
- P3 — OSTALA OBRAĐIVA TLA
- Š1 — ŠUMA GOSPODARSKE NAMJENE
- Š3 / Š3 — ŠUMA POSEBNE NAMJENE
- PŠ — OSTALO POLJOPRIVREDNO TLO, ŠUME I ŠUMSKO ZEMLJIŠTE
- N / N — POSEBNA NAMJENA
- VODOTOK I. REDA
- VODOTOK II. REDA

PROMET

CESTOVNI PROMET

- D-5 — DRŽAVNA BRZA CESTA
- OSTALE DRŽAVNE CESTE
- Ž-3094 — ŽUPANIJSKA CESTA
- L37123 — LOKALNA CESTA
- OSTALE CESTE KOJE NISU JAVNE
- BICIKLISTIČKA PROMETNICA PODRUČNOG (REGIONALNOG) ZNAČAJA
- BICIKLISTIČKA PROMETNICA LOKALNOG ZNAČAJA

ZRAČNI PROMET

- ZRAČNI PUT (međunarodni i domaći promet)
- ZRAČNI PUT (domaći promet)

Županija:	Grad:
BJELOVARSKO-BILOGORSKA ŽUPANIJA	GRAD GRUBIŠNO POLJE

Naziv prostornog plana:

V. IZMJENE I DOPUNE
PROSTORNOG PLANA UREĐENJA GRADA GRUBIŠNOGA POLJA

Naziv kartografskog prikaza:

KORIŠTENJE I NAMJENA POVRŠINA

Broj kartografskog prikaza:	Mjerilo kartografskog prikaza:
1	1 : 25 000

Odluka o izradi:	Odluka o donošenju:
V. izmjena i dopuna prostornog plana uređenja Grada Grubišnoga Polja	V. izmjena prostornog plana uređenja Grada Grubišnoga Polja
"Službeni glasnik Grada Grubišnoga Polja" broj 4/23	"Službeni glasnik Grada Grubišnoga Polja" broj _/_
Javna rasprava je objavljena:	Javni uvid je održan:
u novinama "Večernji list" od ___ godine	od ___ do ___ godine
Odgovorna osoba za provođenje javne rasprave:	
Tony Dvoržak	m.p.

Mišljenje prema članku 107. Zakona o prostornom uređenju. ("Narodne novine" broj 153/13, 65/17, 114/18, 39/19, 98/19 i 67/23):

temeljem članka 107. stavka 4. se ne pribavlja

Pravna osoba koja je izradila nacrt prijedloga plana :

ZAVOD ZA PROSTORNO UREĐENJE BJELOVARSKO-BILOGORSKE ŽUPANIJE

Ravnatelj: Saša Krtić, dipl. ing. arh.	m.p. JAVNA USTANOVA
Odgovorni voditelj: Dragica Bajsić, mag. ing. arch.	DRAGICA BAJSIĆ mag. ing. arch. DJELATNA ARHITEKTICA URBANISTICA m.p. A-U-881.

Stručni tim u izradi nacrta prijedloga plana :

Saša Krtić, dipl. ing. arh.	Dragica Bajsić, mag. ing. arch.
Vesna Banović, dipl. ing. arh.	Marina Barber, mag. ing. arch.
Damir Lihter, dipl. ing. građ.	Goran Kepčija, mag. geogr.
Igor Pavičić, dipl. ing. šum.	Alenka Bašić

Predsjednik Gradskog vijeća : Ivo Martinović	m.p.
Istovjetnost ovog prostornog plana s izvornikom potvrđuje: Tony Dvoržak	PRIJEDLOG m.p.