

TUMAC PLANSKOG ZNAKOVLJA

- GRANICE
 - GRANICA ŽUPANIJE
 - GRANICA OPĆINE
- RAZVOJ I UREĐENJE PROSTORA/POVRŠINA NASELJA
 - GRADEVINSKA PODRUČJA NASELJA POVRŠINE VEĆE OD 25 ha
 - GRADEVINSKA PODRUČJA NASELJA POVRŠINE MANJE OD 25 ha
- postojeće / planirano
 - RAZVOJ I UREĐENJE PROSTORA / POVRŠINA IZVAN NASELJA
 - IZDVOJENO GRADEVINSKO PODRUČJE IZVAN NASELJA
 - PROIZVODNA NAMJENA
 - I1 - prehodna industrijska, I3 - energetska, I4 - pretežitlo poljoprivredna
 - UGOSTITELJSKO TURISTIČKA NAMJENA
 - T4 - seoski turizam, T5 - izletnički turizam
 - ŠPORTSKO - REKREACIJSKA NAMJENA
 - R
 - POSEBNA NAMJENA
 - N
 - POVRŠINE INFRASTRUKTURNIH SUSTAVA
 - IS
 - IS
- IZVAN GRADEVINSKOG PODRUČJA
 - PROIZVODNA NAMJENA
 - I4 - prehodna industrijska, I3 - energetska, I4 - pretežitlo poljoprivredna
 - POVRŠINE ZA ISKORISTAVANJE MINERALNIH SIROVINA (eksploatacijsko polje)
 - E1 - ugljikovodici, E2 - geotermalne vode
 - POVRŠINE ZA ISKORISTAVANJE MINERALNIH SIROVINA (eksploatacijsko polje)
 - E3 - ostale
 - POVRŠINE IZGALJALIŠTA (akvakultura)
 - H
 - ŠPORTSKO - REKREACIJSKA NAMJENA
 - R3 - igrališta ostala, R3 - planinarske i zračni športovi, R3 - uletniška rekreacija
 - POSEBNA NAMJENA
 - N
 - POVRŠINE INFRASTRUKTURNIH SUSTAVA
 - IS
 - IS
 - VRLJENO POLJOPRIVREDNO ORADIVNO TLO
 - P2
 - OSTALA POLJOPRIVREDNA ORADIVA TLA
 - P3
 - GOŠPODARSKA ŠUMA
 - S1
 - ZASTITNA ŠUMA
 - S2
 - S2
 - ŠUMA POSEBNE NAMJENE
 - S3
 - S3
 - OSTALO POLJOPRIVREDNO TLO, ŠUME I ŠUMSKO ZEMLJIŠTE
 - S5
 - VODNE POVRŠINE
 - V
 - V
 - VODNE POVRŠINE (potenijalne)
 - V
 - VODOTOCI I. REDA
 - V
 - VODOTOCI II. REDA
 - V
- PROMET
 - CESTOVNI PROMET
 - BRZA CESTA
 - OSTALE DRŽAVNE CESTE
 - OSTALE DRŽAVNE CESTE (u intrazupanijskoj)
 - OSTALE DRŽAVNE CESTE (alternativna trasa)
 - ŽUPANIJSKE CESTE
 - ŽUPANIJSKE CESTE (moguća II alternativna trasa)
 - LOKALNE CESTE
 - NERAZVRSTANA CESTA ŽUPANIJSKOG ZNAČAJA
 - RASKRŠJE CESTA U DVAJE RAZINE
 - BICIKLISTIČKA RUTA DRŽAVNOG ZNAČAJA
 - BICIKLISTIČKA RUTA PODRUČNOG (REGIONALNOG) ZNAČAJA
 - ŽELJEZNIČKI PROMET
 - ŽELJEZNIČKA PRUGA ZA LOKALNI PROMET
 - ZNAČNI PROMET
 - ZNAČNA LUKA PODRUČNOG (REGIONALNOG) ZNAČAJA
 - AERODROM PODRUČNOG (REGIONALNOG) ZNAČAJA
 - HELIODROM
 - ZNAČNI PUT (međunarodni i domaći promet)
 - ZNAČNI PUT (domaći promet)

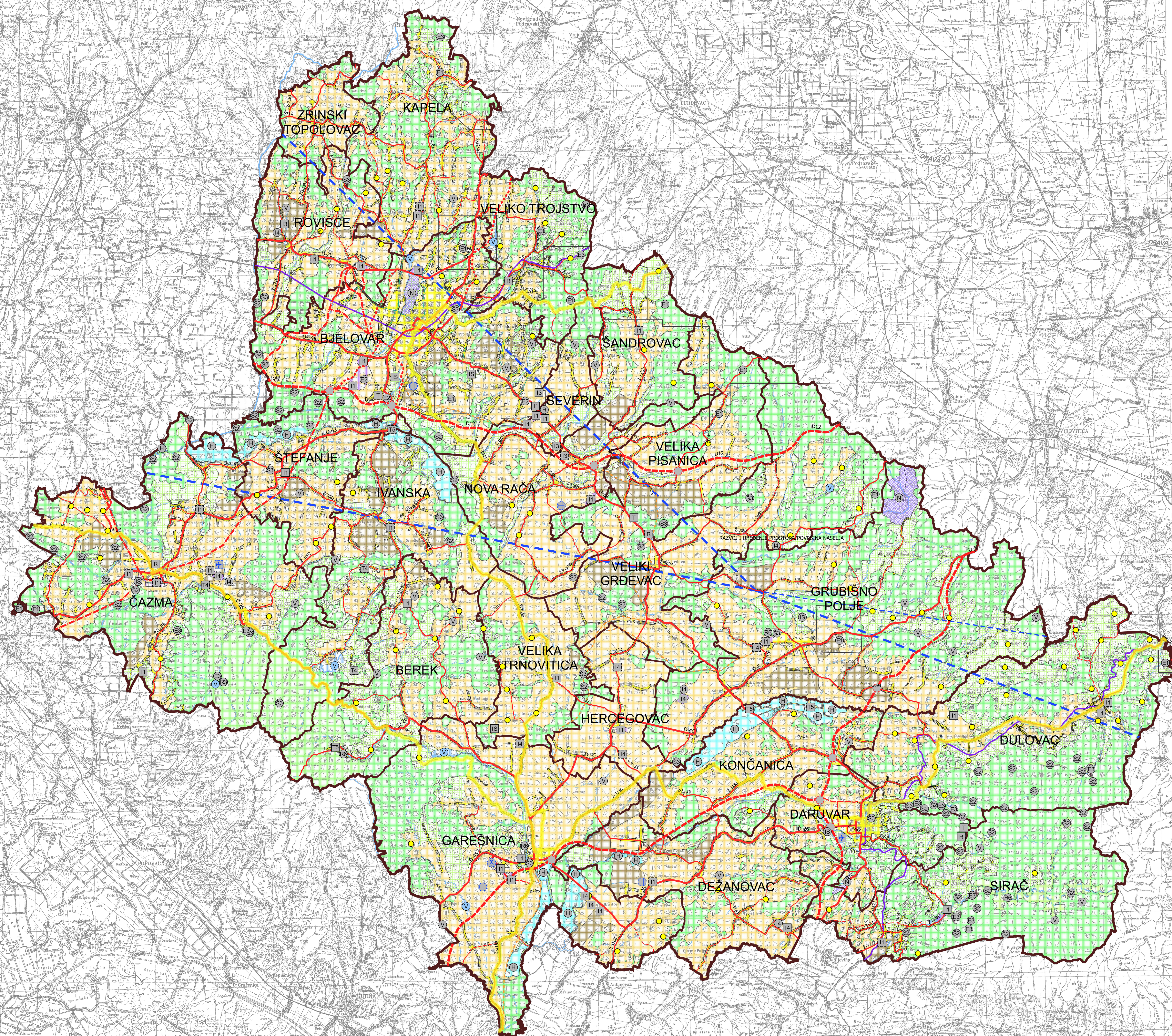
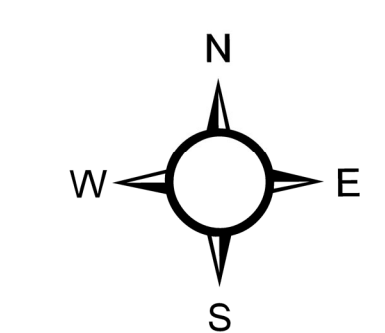

Županija
BJELOVARSKO-BILOGORSKA ŽUPANIJA

Naziv prostornog plana:
**VI. IZMJENE I DOPUNE
PROSTORNOG PLANA BJELOVARSKO-BILOGORSKE ŽUPANIJE**

Naziv kartografskog prikaza:
KORIŠTENJE I NAMJENA PROSTORA/POVRŠINA

Broj kartografskog prikaza: 1	Mjerilo kartografskog prikaza: 1 : 100 000
-----------------------------------------	------------------------------------------------------

Odluka o izradi: VI. izmjena i dopuna Prostornog plana Bjelovarsko-bilogorske županije "Županijski glasnik" broj 7/19 Javna rasprava je objavljena: u listu "Večernji list" od 1.10.2023. godine	Odluka o donošenju: VI. izmjena i dopuna Prostornog plana Bjelovarsko-bilogorske županije "Županijski glasnik" broj /_ / Javni uvid je održan: od 10.10. do 8.11.2023. godine
-----------------------------------------------------------------------------------------------------------------------------------------------------------------------------------------------------------------	----------------------------------------------------------------------------------------------------------------------------------------------------------------------------------------------

Odgovorna osoba za provođenje javne rasprave: Arjana Andri, mag. nov. m.p.

Suglasnost prema članku 108. Zakona o prostornom uređenju ("Narodne novine" broj 153/13, 65/17, 114/18, 39/19, 98/19 i 67/23):
 Klasa: __, Ur.broj: __ od __. __. 2023. godine

Prva osoba koja je izradila nacrt prijedloga plana:
ZAVOD ZA PROSTORNO UREĐENJE BJELOVARSKO-BILOGORSKE ŽUPANIJE

Ravnatelj: Saša Kriz, dipl. ing. arh.	m.p.
Odgovorni voditelj: Saša Kriz, dipl. ing. arh.	SAŠA KRIZ DIPLOMIRANI INŽINJER ARHITEKTE IZ OBLASTI GRAĐEVINARSTVA I URBANIZMA A U 7

Stučni tim u izradi nacrta prijedloga plana:
 Saša Kriz, dipl. ing. arh.,
 Vesna Banović, dipl. ing. arh.,
 Damir Lihner, dipl. ing. građ.,
 Igor Pravić, dipl. ing. šum.,
 Dragica Bajić, mag. ing. arch.,
 Goran Kepčija, mag. geog.,
 Alenka Bašić

Predsjednik županijske skupštine:
 Slavko Došen, m.p.

Mogućnost ovog prostornog uređenja: **KONAČNI PRIJEDLOG**

Arjana Andri, mag. nov. m.p.