

SAŽETAK ZA JAVNOST
(ZA JAVNU RASPRAVU)

1. UVOD

1.1. OBUHVAT VI. ID PP BJELOVARSKO-BILOGORSKE ŽUPANIJE

VI. id PP BBŽ obuhvaćaju cjelokupni prostor Bjelovarsko-bilogorske županije, utvrđen člankom 10. Zakona o područjima županija, gradova i općina u Republici Hrvatskoj („Narodne novine“ broj 86/06, 125/06, 16/07, 95/08, 46/10, 145/10, 37/13, 44/13, 45/13 i 110/15).

1.2. OCJENA STANJA U OBUHVATU

Prostor BBŽ se sada uređuje temeljem PP BBŽ izrađenog krajem devedesetih godina prošlog stoljeća, donesenog 2001. godine, te izmijenjenog 2004., 2009., 2016. i 2019. godine. Ukupna koncepcija uređenja prostora se neće bitno mijenjati, a pojedina određenja će se tijekom postupka izrade i donošenja detaljno analizirati, te po potrebi izmijeniti na po korisnike prostora i okoliš optimalan način.

1.3. CILJEVI I PROGRAMSKA POLAZIŠTA

VI. id PP BBŽ potrebno je, uz poštivanje ciljeva prostornog uređenja utvrđenih Zakonom o prostornom uređenju, smjernica i zadaća iz Strategije, Programa i drugih (sektorskih) razvojnih dokumenta, te uvažavanjem specifičnih potreba koji proizlaze iz regionalnih i lokalnih osobitosti, prirodnih, krajobraznih i kulturno povijesnih vrijednosti i mjera zaštite okoliša određenih prema posebnim propisima, planirati zahvate u prostoru državnog i županijskog značaja, te utvrditi preduvjete za postizanje slijedećih ciljeva prostornog uređenja:

- dobro povezivanje područja BBŽ s sustavom prostornog uređenja RH,
- ravnomjeran prostorni razvoj BBŽ usklađen s gospodarskim, društvenim i okolišnim polazištima,
- prostorna održivost u odnosu na racionalno korištenje i očuvanje kapaciteta prostora u svrhu učinkovite zaštite prostora, razumno korištenje i zaštitu okoliša, prirodnih i kulturnih dobara i vrijednosti,
- međusobno usklađen i dopunjujući razmještaj različitih djelatnosti i aktivnosti u prostoru radi funkcionalnog i skladnog razvoja zajednice uz zaštitu integralnih vrijednosti prostora,
- odgovarajući prometni sustav,
- optimalni prostorni uvjeti za razvoj gospodarstva,
- dobro organizirana raspodjela i uređenje građevinskog zemljišta, kvalitetan i human razvoj gradskih i ruralnih naselja, te siguran, zdrav, društveno funkcionalan životni i radni okoliš,
- optimalna opskrba, funkcionalna pristupačnost i uporaba usluga i građevina za potrebe različitih skupina stanovništva,
- njegovanje i razvijanje lokalnih prostornih osobitosti,...

VI. id PP BBŽ treba:

- općenito;
 - izraditi u geografskom informacijskom sustavu u službenom referentnom koordinatnom sustavu Republike Hrvatske (HTRS 96/TM)
 - uskladiti Plan sa „novim“ odnosnim odredbama Zakona o prostornom uređenju,
 - uskladiti Plan sa drugim „novim“ odnosnim zakonima i propisima,
 - uskladiti Plan sa „novim“ odnosnim stručnim podlogama i sektorskim dokumentima na nivou RH,
 - uskladiti Plan sa „novim“ odnosnim stručnim podlogama i sektorskim dokumentima na nivou BBŽ

Županijskom razvojnom strategijom BBŽ za razdoblje 2021.-2027., Rudarsko-geološkom studijom BBŽ, Masterplanom razvoja prometnog sustava BBŽ, Demografskom studijom BBŽ, Koncepcijskim rješenjem vodoopskrbnih sustava BBŽ, Operativnim planom razvoja cikloturizma na području BBŽ do 2020. godine,...

- u slučaju potrebe, za pojedine zahvate u prostoru državnog i županijskog značaja omogućiti bržu realizaciju utvrđivanjem uvjeta za neposrednu provedbu PP BBŽ,
- korištenje i namjena prostora/površina;
 - prikazati „nova“ građevinska područja naselja,
 - preispitati i po potrebi novim saznanjima prilagoditi planirana i/ili planirati nova izdvojena građevinska područja izvan naselja državnog i županijskog značaja *posebne namjene, proizvodne namjene, ugostiteljsko-turističke namjene, sportsko-rekreacijske namjene, infrastrukturnih sustava,...*
 - preispitati i po potrebi novim saznanjima prilagoditi planirane i/ili planirati nove prostore/površine za izgradnju izvan građevinskog područja državnog i županijskog značaja, *posebne namjene, proizvodne namjene-poljoprivredne, sportsko-rekreacijske namjene, eksploatacijskih polja, infrastrukturnih sustava, uzgajališta, vodnih površina,...*
 - preispitati i po potrebi novim saznanjima prilagoditi postojeću prostorno plansku podjelu prostora/površina na poljoprivredna tla isključivo osnovne namjene, šume isključivo osnovne namjene, ostala poljoprivredna tla, šume i šumsko zemljište,...
- infrastrukturni sustavi;
 - promet
 - preispitati i po potrebi novim saznanjima prilagoditi sustav planiranih (i trasa u istraživanju) državnih i županijskih cesta, planirati na BBŽ odnosni dio trase državne ceste Bjelovar - Đurđevac,...
 - preispitati i po potrebi novim saznanjima prilagoditi planirane i/ili planirati nove koridore/prostore/površine zračnog prometa,
 - javne telekomunikacije
 - preispitati i sa odredbama posebnih propisa uskladiti podjelu zahvata u prostoru na državni, županijski i lokalni značaj,
 - preispitati i po potrebi novim saznanjima prilagoditi planirane i/ili planirati nove koridore/prostore/površine telekomunikacijskog sustava,
 - energetska sustava
 - preispitati i po potrebi temeljem novih saznanja izmijeniti planirane i/ili planirati nove koridore, omogućiti nove načine vođenja, omogućiti daljnji razvoj obnovljivih izvora energije,...
 - vodnogospodarski sustav i gospodarenje otpadom
 - preispitati i sa odredbama posebnih propisa uskladiti podjelu zahvata u prostoru na državni, županijski i lokalni značaj,
 - preispitati i po potrebi novim saznanjima prilagoditi planirane i/ili planirati nove koridore/prostore/površine, sustava korištenja voda regulacijskog i zaštitnog sustava, te sustava obrade, skladištenja i odlaganja otpada,...
- uvjeti korištenja i zaštite prostora;
 - posebni uvjeti korištenja
 - prikazati površine/položaje proglašanih područja ekološke mreže/Nature 2000, prirodnih vrijednosti i kulturnih dobara, te preispitati i po potrebi novim saznanjima prilagoditi planirane i/ili planirati nove,
 - posebna ograničenja u korištenju
 - preispitati i po potrebi novim saznanjima prilagoditi prikazane i/ili prikazati nove prostore/površine/položaje seizmotektonski aktivnih i pretežito nestabilnih područja, poplavnih područja, vodozaštitnih područja i zona zabrane izgradnje i ograničene gradnje uz posebnu namjenu,...
 - preispitati i po potrebi novim saznanjima prilagoditi postojeće i planirane i/ili planirati nove prostore/površine/položaje istražnih prostora mineralnih sirovina,
 - posebne mjere uređenja i zaštite
 - preispitati i po potrebi temeljem novih saznanja izmijeniti planirane i/ili planirati nove prostore/površine hidromelioracija i navodnjavanja, uređenja i zaštite ugroženih područja (sanacije) primjene planskih mjera zaštite,...
- odredbe za provedbu;
 - preispitati i sa odredbama posebnih propisa uskladiti podjelu zahvata u prostoru na državni, županijski i lokalni značaj,

- preispitati i po potrebi odredbama posebnih propisa i novim saznanjima prilagoditi odredbe, smjernice i kriterije za (provedbeno) planiranje pojedinih zahvata u prostoru državnog i županijskog značaja,
- uskladiti odredbe, smjernice i kriterije za dimenzioniranje građevinskih područja naselja s odnosnim odredbama Zakona o prostornom uređenju i Demografskom studijom BBŽ,
- uskladiti odredbe, smjernice i kriterije za dimenzioniranje građevinskih područja izvan naselja s odnosnim odredbama Zakona o prostornom uređenju i smjernicama sektorskih studija,
- uskladiti odredbe, smjernice i kriterije za planiranje pojedinih zahvata u prostoru izvan građevinskih područja s odnosnim odredbama Zakona o prostornom uređenju i smjernicama sektorskih studija,
- preispitati i po potrebi novim saznanjima prilagoditi smjernice i kriterije za planiranje pojedinih zahvata u prostoru lokalnog značaja,...

Osim naprijed navedenog, sva prostorno planska određenja treba uskladiti sa prihvaćenim zahtjevima, mišljenjima i primjedbama tijela i osoba određenih posebnim propisima koja daju zahtjeve za izradu iz područja svog djelokruga, te ostalih sudionika u postupku izrade i donošenja VI. id PP BBŽ.

1.4. STRATEŠKA PROCJENA UTJECAJA VI. id PP BBŽ NA OKOLIŠ

Tijekom postupka izrade i donošenja VI. id PP BBŽ provest će se i postupak strateške procjene utjecaja plana na okoliš, te će se sva planska određenja uskladiti i sa Strateškom studijom o utjecaju na okoliš utvrđenim mjerama ublažavanja utjecaja provedbe plana na sastavnice okoliša i mjere ublažavanja negativnih utjecaja plana na ciljeve očuvanja i cjelovitost područja ekološke mreže.

2. ORGANIZACIJA, OSNOVNA NAMJENA I KORIŠTENJE PROSTORA

Organizacija prostora, osnovna namjena i korištenje prostora Bjelovarsko-bilogorske županije su mijenjane „točkasto“, a što je detaljno obrazloženo u odnosnim poglavljima. Promijenjene nisu takvog značaja da bi utjecale na koncepciju.

2.1. PROSTORI ZA RAZVOJ I UREĐENJE

2.1.1. Razvoj i uređenje prostora naselja

Na kartografskom prikazu broj 1. Korištenje i namjena prostora/površina prikazana su „nova“ građevinska područja naselja (GPN), utvrđena temeljem donesenih PPUO/G za potrebe izrade Izvješća o stanju u prostoru Bjelovarsko-bilogorske županije i Državnog plana prostornog razvoja. Obzirom na iskustva pri provedbi PP BBŽ, (sukladno preliminarnoj analizi rezultata popisa stanovništva) dijelom su izmijenjene smjernice za planiranje građevinskih područja naselja, prvenstveno u ruralnim, rijetko naseljenim područjima BBŽ

2.1.2. Razvoj i uređenje prostora izvan naselja

2.1.2.1. Poljoprivredno tlo

Dio površina poljoprivrednih tala, u odnosu na V. id. PPŽ preciznije je korigiran po orto foto podlozi (podatak tvrtke ESRI).

Površine poljoprivrednog tla korigirane su i u odnosu na novo dobivene podatke o površinama šuma, vodnih resursa i građevinskog područja, osobito kategorija PŠ.

Podjela poljoprivrednih tala je isključivo prostorno planerskog karaktera i u druge svrhe je ne treba koristiti.

VI. id PP BBŽ planirana je površina za navodnjavanje u općini Veliki Grđevac koja je vezana uz planiranu akumulaciju za navodnjavanje Cremušina.

Površina planiranog navodnjavanja Kapelica-Kaniška lva povećana je, odnosno usklađena sa idejnim projektom sustava navodnjavanja projektnog biroa Elektroprojekt d.d. iz Zagreba. Ista je planirana PPUG Garešnica, a izvor napajanja će biti planirana akumulacija Rogoža (Bršljanica) koja se nalazi jugo-zapadno od područja navodnjavanja.

Promjene su vidljive na Kartografskim prikazima 1 i 3.b.

2.1.2.2. Šume i šumsko zemljište

Hrvatske šume, Uprave šuma Podružnica Bjelovar, dostavile su grafičke i tabelarne podatke za izradu VI. id PP BBŽ. Temeljem dobivenih podataka o zaštitnim šumama i šumama posebne namjene ažurirani su podaci u VI. id PP BBŽ.

Gospodarske šume u kojima su objedinjene državne i privatne šume se u odnosu na V. id PP BBŽ ne mijenjaju, odnosno ostaju kao prostornoplanerska cjelina mada su točni, katastarski obrađeni podaci, dobiveni od Hrvatskih šuma.

Promjena je vidljiva na Kartografskom prikazu 1.

2.1.2.3. Vodne površine

Temeljem zahtjeva Hrvatskih voda u VI. id PP BBŽ razmatran je zahtjev da se planirana retencija Miletinac na rijeci Ilovi planira za izgradnju kao akumulacija jer je Strateška studija o utjecaju na okoliš VI. id PP BBŽ ocijenila utjecaj realizacije projekta izgradnje akumulacije negativnim s obrazloženjem: „Akumulaciju Miletinac planirati kao retenciju te uz primjenu mjera zelene infrastrukture, primjenu rješenja temeljenih na prirodi, a njezinu izgradnju realizirati izvan glavnog toka vodotoka ukoliko je to tehnički prihvatljivo, osigurati uzdužnu povezanost vodotoka te izbjegavati pogodna staništa za ciljne vrste.“

Potencijalnoj akumulaciji/retenciji Samarica u III. id. PPUO Ivanska prostorno planerski status izmijenjen je iz potencijalna u planirana akumulacija, zbog započetih radova na njejoj realizaciji. Prikazana je površinom i označena simbolom. Položaj i veličina pregradnog profila nisu mijenjani, a površina vodnog lica je smanjena zbog ulaska u Regionalni park Moslavačke gora, infrastrukturu i građevinska područja naselja Samarica.

Planirana akumulacija Samarica nalazi se na vodotoku Sredska koji je po Odluci o Popisu voda I. reda (NN 79/2010 i 66/2019) vodotok I reda tako da je planirana akumulacija Samarica državnog značaja.

U VI. id PP BBŽ temeljem zahtjeva Općine Veliki Grđevac planira se akumulacija Cremušina, na vodotoku Cremušina u općini Veliki Grđevac koja bi po idejnom rješenju služila za navodnjavanje i nizvodnu regulaciju vodotoka. Prostor koji će zauzimati planirana akumulacija Cremušina označen je simbolom jer je njena planirana površina oko 11 ha.

Vodotok Cremušina je po Odluci o Popisu voda I. reda (NN 79/2010 i 66/2019) vodotok II reda tako da je planirana akumulacija Cremušina županijskog značaja.

Temeljem zahtjeva Hrvatskih voda, vodnogospodarskog odjela za Muru i gornju Dravu u VI. id PP BBŽ uvrštena je planirana retencija Javorovac na vodotoku Komarnice koja se manjim dijelom nalazi na prostoru Koprivničko-Križevačke županije a većim dijelom na području Bjelovarsko-Bilogorske županije. Lokacija retencije određena je grubo na razini idejnog rješenja pa je kao takva površinom

ucrtana u kartograf prikaz. U daljnjoj izradi projektne dokumentacije detaljno će se odrediti njezina konačna površina u prostoru.

Temeljem zahtjeva Hrvatskih voda u VI. id PP BBŽ za izgradnju se planira akumulacija Bjelovar površine oko 50 ha koja će se nalaziti na vodotoku Plavnica. Svrha planirane akumulacije je preuzimanje i akumuliranje velikih vodnih valova potoka Plavnica i Švastice, a samim tim sprječavanje plavljenja grada Bjelovara, a u sušnom periodu kontrolirano ispuštanje i održavanje biološkog minimuma vodotoka Plavnica nizvodno od pregrade. Planirana akumulacija Bjelovar služila bi uz navedeno i za sport, rekreaciju i turizam. Prostor koji će zauzimati planirana akumulacija Bjelovar na kartografu je ucrtan površinom i označen simbolom.

Plavnica je vodotok I reda, te time planirana akumulacija Bjelovar pripada u objekte državnog značaja prema Uredbi o određivanju građevina, drugih zahvata u prostoru i površina državnog i područnog (regionalnog) značaja (NN 37/14 i 154/14).

U VI. id PP BBŽ temeljem zahtjeva Hrvatskih voda razmatrani su projekti zaštite od štetnog djelovanja voda:

- rekonstrukcija vodotoka Toplica u Daruvaru s izgradnjom nasipa planira se ovim Planom;
- regulacija vodotoka Bijela s izgradnjom odteretnog kanala za veliku vodu i regulacijom postojećeg korita od km 25+474 do km 28+411 u Siraču ne planira se ovim Planom jer je Strateška studija o utjecaju na okoliš VI. id PP BBŽ ocijenila utjecaj realizacije projekta značajno negativnim

U VI. id PP BBŽ temeljem dobivenih podataka od Hrvatskih voda ucrtani su postojeći nasipi uz vodotoke. Nasipi uz ribnjačke površine nisu ucrtani.

Potencijalne akumulacije/retencije (označene simbolima) nisu planirane novom generacijom planskih dokumentima Hrvatskih voda, Planom upravljanja vodnim područjima 2016.-2021. i Višegodišnjim programom gradnje regulacijskih i zaštitnih vodnih građevina i građevina za melioracije 2013.-2023. U PP BBŽ prenesene su iz Vodoprivredne osnove sliva rijeka Česme i Glogovnice i Vodoprivredne osnove sliva rijeka Ilove i Pakre izrađenih krajem osamdesetih godina prošlog stoljeća.

Lokacije potencijalnih akumulacija/retencija zadržavaju se u VI. id PP BBŽ, ali isključivo kao rezervacija prostora dok se ne napravi novelacija postojećih rješenja u okviru stručne podloge koja se mora temeljiti na najnovijim, stručno utemeljenim, saznanjima o hidrološkim prilikama područja i stanju ostalih sastavnica okoliša. Prilikom novelacije postojećih rješenja, za potencijalne akumulacije/retencije kojima je svrha zaštita od poplava, moraju se razmotriti ostale mogućnosti primjene alternativnih metoda obrane od poplava kao što su promjene u načinu korištenja površina, korištenje prirodnih retencija za zadržavanje dijela vodnog vala te obnova poplavnih područja rijeka. Također je neophodno napraviti plan faznosti izgradnje navedenih zahvata prema potrebama i prioritetima, s tim da se pod prioritetima smatra i očuvanje okoliša.

Lokacije, veličine i namjene potencijalnih akumulacija/retencija na prostoru županije su zbog nivoa tehničke dokumentacije, odnosno nedostatka iste, usmjeravajuće, te su moguća odstupanja, a s obzirom na opravdanost izgradnje svaku pojedinu akumulaciju i njenu lokaciju potrebno je detaljno ispitati sa stanovišta utjecaja na okoliš i prirodu, osobito onih koje su smještene u blizini ili u područjima ekološke mreže (područja Natura 2000).

Promjene su vidljive na Kartografskim prikazima 1. i 2.c.

2.1.2.4. Gospodarska namjena

Površine potrebne za razvoj gospodarstva riješene su najvećim dijelom unutar građevinskih područja naselja i izdvojenih građevinskih područja izvan naselja. VI. id PP BBŽ gospodarske zone u naseljima Velika Pisanica i Veliki Grđevac evidentirane su u građevinskim područjima tih naselja.

Planirane proizvodno-poslovne zone u Garešnici (proširenje Garešnica 1) i Gornjem Daruvaru temeljem Zakona o prostornom uređenju više se ne planiraju.

Bitne izmjene su utvrđene vezano na gospodarenje mineralnim sirovinama (istražni prostori, eksploatacijska polja,...), a detaljno su opisane u odnosnim poglavljima.

2.1.2.5. Ugostiteljsko-turistička namjena

Ovim izmjenama i dopunama planirano je u izdvojenom građevinskom području izvan naselja Veliko Korenovo ugostiteljsko-turistička namjena veća od 10 ha za potrebe daljnjeg proširenja projekta bazenskog kompleksa TERME BJELOVAR.

Za ugostiteljsko turistički centar Kukavica propisana su pravila neposredne provedbe.

2.1.2.6. Športsko-rekreacijska namjena

U Bjelovarsko-bilogorskoj županiji se usprkos bogatstva šumskih i vodnih površina osjeća nedostatak sportsko-rekreacijskih sadržaja. Plan međutim, zbog nedostatka informacija, te nedovoljne iskorištenosti, predviđa samo daljnje razvijanje i jačanje postojećih lokaliteta pretežito izletničkog i planinarskog (zimskog) turizma, prvenstveno za pokrivanje potreba stanovnika Županije.

Ovim izmjenama i dopunama evidentirana je u izdvojenom građevinskom području izvan naselja sportsko-rekreacijska namjena koja je prije bila van građevinskog područja - Petrov vrh kod Daruvara. Također, u Daruvaru je jahački centar, prije van građevinskog područja, sada planiran u građevinskom području naselja.

Planiranom izdvojenom građevinskom području na lokaciji stare ciglane namjena je izmijenjena iz ugostiteljsko – turističke u sportsko – rekreacijsku.

2.2. PROSTORI ZA RAZVOJ PROMETNE I DRUGE INFRASTRUKTURE

2.2.1. Promet

Temeljem zahtjeva i podataka jedinica lokalne samouprave i pravnih osoba s javnim ovlastima, te zbog izmjene posebnih propisa izvršene su relativno brojne (većinom manje, u području cestovnog pometa) izmjene u Kartografskom prikazu broj 1. Korištenje i namjena prostora/površina, koje su detaljno obrazložene u poglavlju 6.1. Prometni infrastrukturni sustav.

2.2.2. Ostali infrastrukturni sustavi

Temeljem zahtjeva i podataka pravnih osoba s javnim ovlastima, te zbog izmjene posebnih propisa izvršene su manje izmjene koje su ucrtane i u Kartografskom prikazu broj 1. Korištenje i namjena prostora/površina (površine infrastrukturnih sustava), a koje su detaljno obrazložene u poglavlju 7. Postupanje s otpadom.

Prostorni plan Bjelovarsko-bilogorske županije
VI. izmjene i dopune

2.3. TABELARNI PRIKAZ

Redni broj	BJELOVARSKO-BILOGORSKA ŽUPANIJA	Oznaka	Ukupno ha	% od površine županije	stan/ha ha/stan
1.0	ISKAZ PROSTORNIH POKAZATELJA ZA NAMJENU POVRŠINA	TABLICA 3			
1.1	Građevinska područja <i>ukupno</i> Izgrađeni dio GP ukupno obalno otočno kontinentalno-granično ostalo	GP	22599 12880 - - - 12880	8,57 - 4,88 - - 4,88	6,37 11,18 - - - 11,18
1.2	Izgrađene strukture van građevinskog područja <i>ukupno</i>	I E H K T R	<i>Zanemarivo</i>		
1.3	Poljoprivredne površine obradive <i>ukupno</i>	P P1 P2 P3	101808 - 12223 89585	38,61 - 4,64 33,98	0,71 - 0,08 0,62
1.4	Šumske površine gospodarske zaštitne posebne namjene <i>ukupno</i>	Š Š1 Š2 Š3	95455 94433 289 733	36,2 35,82 0,11 0,28	0,66 0,65 - 0,01
1.5	Ostale poljoprivredne površine <i>ukupno</i>	PŠ	33194	8,57	0,23
1.6	Vodne površine vodotoci jezera akumulacije retencije ribnjaci <i>ukupno</i>	V	7359 3465 0 0 0 3894	2,79 1,31 0 0 0 1,48	0,05 0,02 0 0 0 0,03
1.7	Ostale površine <i>ukupno</i>	N IS G	0 3252 0	0 1,23 0	0 0,02 0
	Županija <i>ukupno</i>		263667	100	1,83
2.0	ZAŠTIĆENE CJELINE				
2.1	Zaštićena prirodna baština nacionalni park park prirode ostali zaštićeni dijelovi prirode <i>ukupno</i>	NP PP	21768	8,26	0,15
2.2	Zaštićena graditeljska baština arheološka područja povijesne graditeljske cjeline <i>ukupno</i>		94	0,04	0
	Županija <i>ukupno</i>		21862	8,3	0,15

3. SUSTAV SREDIŠNJIH NASELJA I RAZVOJNIH SREDIŠTA

3.1. SREDIŠNJA NASELJA I PRAVCI PREOBRAZBE I RAZVOJA

Iako su se od izrade „osnovnog“ plana stanje u prostoru i brojne postavke koje utječu na planirani sustav naselja bitno izmijenile, sustav središnjih naselja i pravci preobrazbe i razvoja nisu bili tema izmjena, a obzirom da IV. id PPU BBŽ, iako relativno širokog obuhvata, nisu tako sveobuhvatne (isto će se napraviti vjerojatno tek pri izradi „novog“, a nakon izrade/donošenja DPPR RH).

3.2. OSTALA NASELJA I PRAVCI PREOBRAZBE I RAZVOJA

Iako su se od izrade „osnovnog“ plana stanje u prostoru i brojne postavke koje utječu na pravce preobrazbe i razvoja ostalih naselja bitno izmijenile (prvenstveno ruralnih, sa procesima izumiranja i/ili izrazitog nazadovanja u razvoju) isto nije bila tema izmjena, a obzirom da IV. id PPU BBŽ, iako relativno širokog obuhvata, nisu tako sveobuhvatne (isto će se napraviti vjerojatno tek pri izradi „novog“, a nakon izrade/donošenja DPPR RH)..

4. PRIKAZ GOSPODARSKIH I DRUŠTVENIH DJELATNOSTI OD ZNAČAJA ZA ŽUPANIJU I DRŽAVU

4.1. GOSPODARSTVO U PROSTORU

4.1.1. Industrija

Iako su se od izrade „osnovnog“ plana stanje u prostoru i brojne postavke koje utječu na osiguravanje prostorno planskih preduvjeta za ravnomjeran i održiv razvoj industrije bitno promijenili, a obzirom da VI. id PPU BBŽ, iako relativno širokog obuhvata, nisu tako sveobuhvatne, ocijenjeno je da za sada nema potrebe za većim izmjenama koncepcije (isto će se napraviti vjerojatno tek pri izradi „novog“, a nakon izrade/donošenja DPPR RH).

Površine potrebne za razvoj gospodarstva riješene su najvećim dijelom unutar građevinskih područja naselja i izdvojenih građevinskih područja izvan naselja. VI. id PP BBŽ gospodarske zone u naseljima Velika Pisanica i Veliki Grđevac evidentirane su u građevinskim područjima tih naselja. Planirane proizvodno-poslovne zone u Garešnici (proširenje Garešnica 1) i Gornjem Daruvaru temeljem Zakona o prostornom uređenju više se ne planiraju.

„Točkaste“ promjene su prikazane na odnosnim kartografskim prikazima i opisane u odnosnim poglavljima.

4.1.3. Obrtništvo i poduzetništvo

Isto kao pod 4.1.1. Industrija.

4.1.6. Turizam

Iako su se od izrade „osnovnog“ plana stanje u prostoru i brojne postavke koje utječu na razvoj kontinentalnog turizma kako u Državi, tako i u Županije, bitno izmijenile (odnos prema kontinentalnom turizmu, Turistički master plan Bjelovarsko-bilogorske županije i više drugih dokumenata odnosnih na turizam) zahtjeva za većim izmjenama u VI. id PP BBŽ nije bilo..

Ovim izmjenama i dopunama planirano je u izdvojenom građevinskom području izvan naselja Veliko Korenovo ugostiteljsko-turistička namjena veća od 10 ha za potrebe daljnjeg proširenja projekta bazenskog kompleksa TERME BJELOVAR.

Za ugostiteljsko turistički centar Kukavica propisana su pravila neposredne provedbe.

Promjene su prikazana na odnosnim kartografskim prikazima i opisane u odnosnim poglavljima.

4.1.7. Eksploatacija mineralnih sirovina

4.1.7.1. Ugljikovodici

Važećim Prostornim planom Bjelovarsko-bilogorske županije evidentirana su sljedeća eksploatacijska polja i istražni prostori mineralnih sirovina – energetske (ugljikovodika):

- postojeća eksploatacijska polja:
 - Bačkovica
 - Bilogora
 - Cabuna
 - Čepelovac-Hampovica
 - Gakovo
 - Galovac-Pavljani
 - Grubišno Polje
 - *eksploatacijsko polje za podzemno skladište plina Grubišno Polje*
 - Letičani
 - Mosti
 - Šandrovac
 - Šumečani

- postojeći istražni prostori:
 - Sava-06
 - Sava-07
 - Sava-08
 - Drava-02
 - Drava-03

Nakon izvršene provjere prema dostavljenim podacima utvrđeno je da nema promjena.

Na zahtjev tvrtke INA d.d. VI. izmjenama i dopunama Prostornog plana Bjelovarsko-bilogorske županije planirana je:

- površina za iskorištavanje mineralnih sirovina – energetske (ugljikovodika)
 - Veliki Rastovac 1.

Promjene su ucrtane u kartografskom prikazu broj 3.b.

Na zahtjev Agencije za ugljikovodike i tvrtke INA d.d. VI. izmjenama i dopunama Prostornog plana Bjelovarsko-bilogorske županije dijelom su izmijenjeni i odnosni članci Odredbi za provedbu.

4.1.7.2. Geotermalna

Važećim Prostornim planom Bjelovarsko-bilogorske županije evidentirana su sljedeća eksploatacijska polja mineralnih sirovina – energetske (geotermalne vode):

- postojeće eksploatacijsko polje:
 - Velika Ciglena
 - Daruvar

Nakon izvršene provjere prema dostavljenim podacima utvrđeno je da je evidentirano eksploatacijsko polje mineralnih sirovina – energetskih (geotermalne vode) Daruvar u naravi izvorište, te je isto VI. izmjenama i dopunama Prostornog plana Bjelovarsko-bilogorske županije prikazano kao izvorište.

Prema podacima Ministarstva gospodarstva i održivog razvoja i zahtjevu Grada Bjelovara u VI. ID PP BBŽ prikazan je postojeći istražni prostor mineralnih sirovina – energetskih (geotermalne vode) Korenovo, te unutar istoga planirano eksploatacijsko polje.

Na zahtjev Agencije za ugljikovodike i Grada Bjelovara VI. izmjenama i dopunama Prostornog plana Bjelovarsko-bilogorske županije dijelom su izmijenjeni i odnosni članci Odredbi za provedbu.

Promjene su ucrtane u kartografskom prikazu broj 3.b.

4.1.7.3. Ostale mineralne sirovine

Važećim Prostornim planom Bjelovarsko-bilogorske županije evidentirana su, odnosno planirana, sljedeća eksploatacijska polja mineralnih sirovina – ostalih i istražne prostore:

- postojeća eksploatacijska polja:
 - tehničko-građevni kamen:
 - Srednja rijeka I. (Grad Čazma)
 - Pleterac (Grad Čazma)
 - Batinjska rijeka (Općina Đulovac)
 - Skočaj (Općina Đulovac)
 - Šandrovac (Općina Đulovac)
 - Čelina (Općina Sirač)
 - karbonatna mineralna sirovina za industrijsku preradu:
 - Gusti rastik (Općina Sirač)
 - silikatna mineralna sirovina za industrijsku preradu:
 - Srednja rijeka (Grad Čazma)
 - kremeni pijesak:
 - Štefanac (Grad Čazma)
 - Tiha (Grad Čazma)
 - građevni pijesak i šljunak:
 - Selinec (Općina Kapela)
 - ciglarska glina:
 - Garešnica (Grad Garešnica)
 - Dominkovica (Općina Veliko Trojstvo)
 - Paulovac (Općina Veliko Trojstvo)
- planirana eksploatacijska polja:
 - tehničko-građevni kamen:
 - Šandrovac I. (Općina Đulovac)
 - Šandrovac II. (Općina Đulovac)
 - Mala (Općina Sirač)
 - Purnica (Općina Sirač)
 - silikatna mineralna sirovina za industrijsku preradu:
 - Srednja rijeka II. (Grad Čazma)
- istražni prostori:
 - tehničko-građevni kamen:
 - Šandrovac I. (Općina Đulovac)
 - Šandrovac II. (Općina Đulovac)
 - Mala (Općina Sirač)

- Purnica (Općina Sirač)
- Suhaja (Općina Sirač)
- silikatna mineralna sirovina za industrijsku preradu:
 - Srednja rijeka II. (Grad Čazma)

Prema podacima Ministarstva gospodarstva i održivog razvoja, zahtjevima pravnih osoba i temeljem analize PPUO/G izvršene su promjene na više eksploatacijskih polja i istražnih područja mineralnih sirovina u sljedećim općinama i gradovima:

- brisano:
 - kremeni pijesak:
 - Tiha (Grad Čazma)
stoga što se u dokumentaciji MGOR vodi kao brisano eksploatacijsko polje
 - tehničko-građevni kamen:
 - Šandrovac (Općina Đulovac)
planirani istražni prostori i eksploatacijska polja Šandrovac I. i Šandrovac II. postala su dio postojećeg eksploatacijskog polja Šandrovac
 - Mala (Općina Sirač)
planirani istražni prostor i eksploatacijsko polje na zahtjev tvrke obrisano, a planirani su novi istražni prostor i eksploatacijsko polje Čelina II.
 - Purnica (Općina Sirač)
planirani istražni prostor i eksploatacijsko polje na zahtjev tvrke obrisani su
 - Suhaja (Općina Sirač)
planirani istražni prostor na zahtjev tvrke obrisani, a planirani su novi istražni prostor i eksploatacijsko polje Čelina II.
 - ciglarska glina:
 - Garešnica (Grad Garešnica)
stoga što se u dokumentaciji MGOR vodi kao brisano eksploatacijsko polje
- planirano:
 - tehničko-građevni kamen:
 - Dobra Kuća (Općina Đulovac)
novi planirani istražni prostor i eksploatacijsko polje na zahtjev obrta Jaković - promet
 - Čelina II. (Općina Sirač)
novi planirani istražni prostor i eksploatacijsko polje na zahtjev tvrtke Kamen Sirač d.d.
 - građevni pijesak i šljunak:
 - Selinec (Općina Kapela)
stoga što se nakon uvida u dokumentaciju MGOR mjesto postojećeg vodi kao planirano eksploatacijsko polje
 - ciglarska glina:
 - Dominkovica (Općina Veliko Trojstvo)
stoga što se nakon uvida u dokumentaciju MGOR mjesto postojećeg vodi kao planirano eksploatacijsko polje
 - Paulovac (Općina Veliko Trojstvo)
stoga što se nakon uvida u dokumentaciju MGOR mjesto postojećeg vodi kao planirano eksploatacijsko polje

Prema predloženim mjerama ublažavanja utjecaja provedbe ID Plana na sastavnice i čimbenike u okolišu Strateške studije o utjecaju na okoliš VI. ID PP BBŽ izbrisani su:

- planirano eksploatacijsko polje:
 - silikatna mineralna sirovina za industrijsku preradu:
 - Srednja rijeka II. (Grad Čazma)
- istražni prostor:
 - silikatna mineralna sirovina za industrijsku preradu:
 - Srednja rijeka II. (Grad Čazma)

VI. izmjenama i dopunama Prostornog plana Bjelovarsko-bilogorske županije prikazana su, odnosno planirana, sljedeća eksploatacijska polja mineralnih sirovina - ostalih:

- postojeća eksploatacijska polja:
 - tehničko-građevni kamen:
 - Srednja rijeka I. (Grad Čazma)
 - Pleterac (Grad Čazma)
 - Batinjska rijeka (Općina Đulovac)
 - Skočaj (Općina Đulovac)
 - Šandrovac (Općina Đulovac)
 - Čelina (Općina Sirač)
 - karbonatna mineralna sirovina za industrijsku preradu:
 - Gusti rastik (Općina Sirač)
 - silikatna mineralna sirovina za industrijsku preradu:
 - Srednja rijeka (Grad Čazma)
 - kremeni pijesak:
 - Štefanac (Grad Čazma)

- planirana eksploatacijska polja:
 - tehničko-građevni kamen:
 - Čelina I. (Općina Sirač)
 - Čelina II. (Općina Sirač)
 - Dobra Kuća (Općina Đulovac)

- građevni pijesak i šljunak:
 - Selinec (Općina Kapela)

- ciglarska glina:
 - Dominkovica (Općina Veliko Trojstvo)
 - Paulovac (Općina Veliko Trojstvo)

- planirani istražni prostori:
 - tehničko-građevni kamen:
 - Čelina II. (Općina Sirač)
 - Dobra Kuća (Općina Đulovac)

Na zahtjev nadležnih javnopravnih tijela i podnositelja zahtjeva VI. izmjenama i dopunama Prostornog plana Bjelovarsko-bilogorske županije dijelom su izmijenjeni i odnosni članci Odredbi za provedbu.

Promjene su ucrtane u kartografskim prikazima broj 1 i 3.b.

4.2. DRUŠTVENE DJELATNOSTI

Nisu planirani novi zahvati u prostoru za smještaj društvenih djelatnosti. Zahvati u prostoru za smještaj i razvitak sustava društvenih djelatnosti vezani su uglavnom uz naselja i planirani su u građevinskim područjima naselja, pa u PPŽ-u nije bilo potrebe za izmjenama i dopunama. Mreža temeljnih skupina društvenih djelatnosti planirana je u skladu s posebnim planovima razvitka za svaku pojedinu skupinu, a posebnih zahtjeva za proširenjem mreže koji bi utjecali na prostor Županije nije bilo.

4.2.1. Sport i rekreacija

Ovim izmjenama i dopunama evidentirana je u izdvojenom građevinskom području izvan naselja sportsko-rekreacijska namjena koja je prije bila van građevinskog područja - Petrov vrh kod

Daruvara. Također, u Daruvaru je jahački centar, prije van građevinskog područja, sada planiran u građevinskom području naselja.

Planiranom izdvojenom građevinskom području na lokaciji stare ciglane namjena je izmijenjena iz ugostiteljsko – turističke u sportsko – rekreacijsku.

Promjene su vidljive na Kartografskom prikazu 1.

5. UVJETI KORIŠTENJA, UREĐENJA I ZAŠTITE PROSTORA

5.1. UVJETI KORIŠTENJA

5.1.1. Posebni uvjeti korištenja

5.1.1.1. Prirodna baština

Područje predloženo za vrednovanje i moguću zaštitu temeljem odredbi Zakona o zaštiti prirode (evidentirano) u kategoriji značajni krajobraz, Kanjon rijeke Pakre, čija je zaštita predložena temeljem Stručne podloge zaštite prirode za reviziju Prostornog plana Bjelovarsko - bilogorske županije izrađene 2008. godine ovim se planom više ne planira pošto postupak zaštite od strane Javne ustanove za upravljanje zaštićenim područjima Bjelovarsko - bilogorske županije, Upravnog odjela za poljoprivredu, zaštitu okoliša i ruralni razvoj Bjelovarsko - bilogorske županije ili Općine Sirač do sada nije pokrenut, a fenomeni krajobraznih vrijednosti čuvaju se kroz druge oblike zaštite:

- prirodnost kanjona vodotoka Bijele, grebeni Papuka i Ravne gore, te florna staništa koja ga okružuju štite se kao dio Ekološke mreže (Natura 2000), područje očuvanja značajno za vrste i stanišne tipove (POVS) Pakra i Bijela HR2001330,
- Šumskogospodarskim osnovama veliki dio termofilnih šumskih zajednica navedenog područja, ukupne površine od 757 hektara, proglašen je zaštitnim šumama.

Prirodne vrijednosti predložene za vrednovanje i moguću zaštitu temeljem odredbi Zakona o zaštiti prirode (evidentirane) park šuma Rimska šuma, spomenici parkovne arhitekture Julijev park i park grofa Antuna Jankovića u Daruvaru, kao i park na Trgu Eugena Kvaternika u Bjelovaru više se kao takvi ne planiraju pošto su zaštićeni su u sklopu zaštite kulturnih dobara gradova Daruvar i Bjelovar te im dvostruka zaštita nije potrebna.

Regionalni park Moslavačka gora proglašen je Uredbom 2. lipnja 2011. (NN, br. 68/11) godine u granicama koje su pokrivale ukupnu površinu od 6910,79 hektara i kao takav je bio prikazivan u Prostornom planu Bjelovarsko-bilogorske županije. U VI id. Regionalni park Moslavačka prikazuje se sa izmijenjenim granicama koje su preuzete sa informacijskog sustava zaštite prirode - Bioportala. Odstupanja u iskazu površine Regionalnog parka u odnosu na površinu iz Uredbe o proglašenju Moslavačke gore Regionalnim parkom nastala je uslijed promjena u primjeni novih podloga i novog Središnjeg registra prostornih jedinica Državne geodetske uprave. Ukupna površina Regionalnog parka unutar novih granica je 15107,61 ha.

Temeljem Zakonu o zaštiti prirode (NN 80/13, 15/18, 14/19, 127/19) Ginkgo (Ginkgo biloba L.) u Gradu Daruvaru zaštićen je kao spomenik parkovne arhitekture i podkategoriji zaštite – pojedinačno stablo.

Promjena je vidljiva na Kartografskom prikazu 3.a.

5.1.1.2. Kulturna baština

Obzirom da za potrebe izrade ovih VI. id PP BBŽ nije izrađivana posebna Konzervatorska podloga, temeljem podataka preuzetih sa Geoportala kulturnih dobara ministarstva kulture i Registara

kulturnih dobara Republike Hrvatske (Liste zaštićenih kulturnih dobara i Liste preventivno zaštićenih dobara) usklađena su sa trenutnim stanjem kulturna dobra na području Bjelovarsko-bilogorske županije.

Prilikom usklađivanja podataka došlo je do promjena u odnosu na V. id. Prostornog plana Bjelovarsko-bilogorske županije:

- Preventivna zaštita istekla je kulturnim dobrima:

- Berek, Arheološko nalazište Oštri Zid-Šančevi, P-4908,
- Čazma, Arheološko nalazište Rađinac, P-4729,
- Grubišno Polje, Arheološko nalazište Šuma Oborova, P-5055,
- Slovinska Kovačica, Arheološko nalazište Šuma Jasenova, P-4361,
- Domankuš, Arheološko nalazište Zidine, P-4877,
- Severin, Arheološko nalazište Severin-Selište, P-4362,
- Mala Trnovitica, Arheološko nalazište Mala Trnovitica-Gradište, P-4493,
- Zrinski Topolovac, Arheološko nalazište Žeđin grad, P-4359,
- Kupinovac, Filijalna crkva Roždestva Presvete Bogorodice, P-4609,
- Pobjenik, Crkva sv. Petra i Pavla, P-5141,
- Donji Borki, Crkva sv. Nikole, ROS-0159-1971.

- Zaštićena su kulturnim (trajno i preventivno) dobra:

- Gudovac, Arheološko nalazište „Gradina u Gudovcu“, P-5969,
- Malo Korenovo, Arheološko nalazište Malo Korenovo, P-5490,
- Velika Peratovica, Arheološko nalazište Gradina, P-5730,
- Veliki Zdenci, Arheološko nalazište Crni Lug, P-5731,
- Gudovac, Spomeničko mjesto, Z-7417,
- Ciglana, Crkva sv. Šimuna i Jude Tadeja, P-6093,
- Severin, Crkva sv. Petra i Pavla, Z-7463,
- Bjelovar, Zgrada, Antuna Branka Šimića 2a, Z-2848,
- Bjelovar, Zgrada, Krste Frankopana 54, P-6113.

Nepokretno pojedinačno kulturno dobro Lječilišni kompleks „Daruvarske toplice“ (P-4801), kojem je istekao rok trajanja preventivne zaštite, zaštićeno je i upisano u Registar kulturnih dobara RH - Listu zaštićenih kulturnih dobara pod brojem Z-7512.

Kulturno-povijesna cjelina grada Daruvara, kojoj je rok trajanja preventivne zaštite istekao 7. prosinca 2020. godine, u dogovoru sa Konzervatorskim odjelom u Bjelovaru ostaje evidentirana, odnosno planirana za zaštitu do donošenja Rješenja i upisa u Registar kulturnih dobara RH.

Zaštićena i preventivno zaštićena kulturna dobra na području Bjelovarsko-bilogorske županije prikazana su simbolima na kartografskom, te su u Odredbama za provedbu poimence navedena. (Stanje s danom 5. studeni 2021. godine).

Izmjena je utvrđena u kartografskom prikazu 3.a Uvjeti korištenja i zaštite prostora - Uvjeti zaštite prostora, na kartogramu broj 7. Kulturna baština i u Odredbama za provedbu.

5.1.2. Posebna ograničenja u korištenju

5.1.2.1. Krajobraz

Obzirom da od izrade osnovnog plana nije bilo novijih istraživanja na temu krajobraza, a da nije bilo niti posebnih zahtjeva za izmjenu, isto nije bilo tema ovih IV. id PP BBŽ.

5.1.2.2. Tlo i vode

Obzirom da za veći dio tema nisu dostavljeni novi podatci i zahtjevi, izmjene su rađene samo za:

- istražne prostore mineralnih sirovina,
- vodozaštitna područja
- vodotoci s planiranim kategorijama vode.

Iste su prikazane u odnosnim kartografskim prikazima i detaljno opisane u odnosnim poglavljima.

5.2. POSEBNE MJERE UREĐENJA I ZAŠTITE

5.2.1. Uređenje zemljišta

Obzirom na raspoložive nove podatke i karakter ovih VI. id PP BBŽ, u istima su izmijenjena/dopunjena samo utvrđenja vezana na teme

- voda i vodotoka (zbog neriješene odvodnje i pročišćavanja otpadnih voda), usklađenje s novim posebnim propisima
- napuštenih odlagališta otpada usklađenje s stanjem na terenu (dio je saniran).
- napuštenih eksploatacijskih polja usklađenje s stanjem na terenu (veći dio je prirodno saniran).

Iste su prikazane u odnosnim kartografskim prikazima i detaljno opisane u odnosnim poglavljima.

5.2.2. Uređenje ugroženih područja

Obzirom na raspoložive nove podatke i karakter ovih VI. id PP BBŽ, u istima su izmijenjena/dopunjena samo utvrđenja vezana na navodnjavanje poljoprivrednog zemljišta.

Iste su prikazane u odnosnim kartografskim prikazima i detaljno opisane u odnosnim poglavljima.

5.2.3. Planske mjere zaštite

Obzirom da se odnosni posebni propisi i stanje na terenu nisu bitno izmijenili, ocijenjeno je da nema potrebe za izmjenama predmetnih utvrđenja.

6. RAZVOJ INFRASTRUKTURNIH SUSTAVA

6.1. PROMETNI INFRASTRUKTURNI SUSTAVI

6.1.1. Cestovni promet

Brze ceste (državne ceste)

Trasa planirane brze cesta DC12-(Zabrđe (DC10) - Haganj - Zvonik - Bjelovar - Virovitica - Terezino Polje (GP Terezino Polje (granica RH/Mađarska))) ažurirana je prema podacima dobivenim od tvrtke Hrvatske ceste d.o.o. (na granici općina Velika Pisanica i Veliki Grđevac izvršena je korekcija trase brze ceste kako bi se dobili bolji tehnički elementi). Na trasi je dodan čvor Velika Pisanica (Ž4002).

Državne ceste

Prema podacima dobivenim od tvrtke Hrvatske ceste d.o.o. ucrтана je planirana državna cesta Bjelovar – Durđevac (odabrano rješenje iz Studije varijantnih rješenja poboljšanja cestovne veze Bjelovar –Durđevac). Prema podacima i zahtjevu tvrtke Hrvatske ceste d.o.o. korigirana je i jedna trasa od varijantnih rješenja zapadne obilaznice (spojna cesta čvor Gudovac (D 12) - Bjelovar (D 544) i zapadna obilaznica Bjelovara od D 544 do D 28 (sjeverna obilaznica)) sa spojem na DC 43 te joj je rang promijenjen iz ostale državne ceste u istraživanju u planirane ostale državne ceste.

U skladu s Odlukom o razvrstavanju javnih cesta (NN br. 41/2022) dijelu županijske ceste Ž-3042 te nastavne nerazvrstane ceste županijskog značaja razvrstaj je izmijenjen u državnu cestu DC544 (Zvonik (DC12/ŽC2231) - Farkaševac - Rajić - Bjelovar (DC43)), a dijelu (važećim PP BBŽ planirane) istočne obilaznice naselja Bjelovar koji je u međuvremenu izgrađen i nastavne nerazvrstane ceste županijskog značaja u državnu cestu DC548 (Bjelovar (DC43) - Trojstveni Markovac (DC43)).

Županijske ceste

Postojeće županijske ceste ažurirane su skladu s Odlukom o razvrstavanju javnih cesta (NN br. 41/2022). Tako je Ž-3042 preimenovana u D544, Ž-3282 je postala nerazvrstana cesta Općine Veliki Grđevac.

Ucrтана je i planirana nerazvrstana cesta županijskog značaja - spoj na izgrađeni dio istočne obilaznice (razvrstanu kao državna cesta DC 548) prema podacima dobivenim od Grada Bjelovara.

Lokalne ceste

Prema Uredbi o određivanju građevina, drugih zahvata u prostoru i površina državnog i područnog (regionalnog) značaja (Narodne novine br. 37/2014, 154/2014) građevine područnog (regionalnog) značaja su i lokalne ceste. U skladu s istom u grafički dio plana ucrтane su i lokalne ceste prema Odluci o razvrstavanju javnih cesta (NN br. 41/2022).

Na zahtjev Grada Garešnice ucrтane su planirane lokalne ceste Uljanik – Brekinska i Duhovi - Marino Selo.

Biciklistički promet

Na zahtjev Upravnog odjela za gospodarski razvoj i komunalne djelatnosti BBŽ, a prema podacima tvrtke Maoring d.o.o. ucrтана je planirana biciklistička prometnica u koridoru nekadašnje pruge Bjelovar-Garešnica.

Prema Pravilniku o funkcionalnim kategorijama za određivanje mreže biciklističkih ruta (NN114/7) ucrтane su dvije državne rute : D 5 („Moslavina" i "Sjeverna Slavonija“) i D 7 sjever („Balaton - Lonjsko Polje“).

Promjene u prometnoj infrastrukturi su ucrтane na kartografskom prikazu broj 1.

6.1.2. Željeznički promet

Na zahtjev tvrtke HŽ Infrastruktura d.o.o. te temeljem Uredbe o razvrstavanju željezničkih pruga (NN 84/21) u Odredbama za provođenje u člancima 13. i 42., te u grafičkom dijelu u legendi na kartografskom prikazu 1. Korištenje i namjena prostora/površina izmijenjen je opis iz željezničke pruge od značaja za lokalni promet u željezničke pruge za lokalni promet.

6.1.3. Zračni promet

Na zahtjev tvrtke Hrvatska agencije za civilno zrakoplovstvo u grafičkom dijelu plana zamijenjeni su nazivi letjelište i zračno pristanište sa nazivima aerodrom područnog (regionalnog) značaja i zračna luka područnog (regionalnog) značaja te su u skladu sa tim izmijenjeni članci 13. i 43. Odredbi za provođenje.

Promjene u zračnom prometu su ucrtane na kartografskom prikazu broj 1.

6.1.4. Pošta i telekomunikacije

Vlada Republike Hrvatske donijela je u studenom 2012. godine Uredbu o mjerilima razvoja elektroničke komunikacijske infrastrukture i druge povezane opreme („Narodne novine“, broj 131/2012, 92/2015, 10/2021, 76/2022). Ovom su Uredbom za područje cijele Države utvrđena mjerila razvoja elektroničke komunikacijske infrastrukture i druge povezane opreme, što obuhvaća mjerila za izradu te uvjete i način planiranja u dokumentima prostornog uređenja.

Sastavni dio Uredbe je i karta – Objedinjeni plan razvoja pokretne komunikacijske infrastrukture, koja na području Bjelovarsko-bilogorske županije Uredbom o izmjenama Uredbe („Narodne novine“, broj 10/2021) predviđa nove planirane zone (krugovi) (77 na 79) za smještaj antenskih stupova u odnosu na zone planirane važećim Prostornim planom Županije. 4 lokacije planiranih zona je brisano ili su stupovi izgrađeni (Kaniška lva, 2 u Daruvaru i jedan u Zvjercima), a dodano je 6 novih planiranih zona na drugim lokacijama (Bjelovar, Donji Lipovčani, Obrovnica, Bosiljevo, Podgarić i Šandrovac) i 13 planiranih područja smještaja antenskih stupova elektroničke komunikacijske infrastrukture koji djelomično zahvaćaju obuhvat Plana.

Isto tako dane su i zemljopisne odrednice lokacija postojećih (45 na 53) samostojećih antenskih stupova.

Prema gore navedenim podacima ažurirano je stanje postojećih lokacija antenskih stupova te planiranih zona za smještaj antenskih stupova.

Promjene su ucrtane u kartografskom prikazu broj 2.a.

6.1.5. Radio i TV sustav veza

Na zahtjev tvrtke Odašiljači i veze d.o.o. ucrtan novi radijski koridor mikrovalnih veza (Psunj – Moslavačka Gora) koji prelazi preko područja obuhvaćenog Planom.

Promjene su ucrtane u kartografskom prikazu broj 2.a.

6.2. VODNOGOSPODARSKI SUSTAV

6.2.1. Vodoopskrba

Ažurirano je stanje magistralnih vodoopskrbnih cjevovoda prema podacima iz studije “Konceptijsko rješenje vodoopskrbnih sustava na području Bjelovarsko – bilogorske županije s izradom detaljnog matematičkog modela – sadašnjeg i budućeg stanja razvoja i predstudijom izvodljivosti“, Hidroprojekt – ing , Zagreb, 2017.“ te podacima dobivenim od komunalnih poduzeća.

Prema gore navedenom konceptijskom rješenju, a u dogovoru sa predstavnikom Bjelovarsko-bilogorskih voda d.o.o. ucrtana je nova dionica planiranog magistralnog cjevovoda Hercegovac-Veliki Zdenci.

Temeljem Odluke o zonama sanitarne zaštite izvorišta „Grđevica” korigirana je lokacija izvorišta i pripadajuće zaštitne zone za izvorište „Grđevica” – Općina Veliki Grđevac. Prema podacima sa Geoportala Hrvatskih voda ažurirane su vodozaštitne zone za izvorišta „Milaševci”, „Vrtlinska” (Grad Čazma), „Garešnica” (Grad Garešnica), „Đikovac (Puklica)” i Veliki Kamen (Škodinovac) (Općina Đulovac).

U dogovoru s tvrtkom Komunalac d.o.o. Garešnica brisane su lokacije vodocrpilišta "Hercegovac", vodospreme "Hercegovac" i CS "Hercegovac" jer nisu više dio javnog vodopskrbnog sustava.

U dogovoru s tvrtkom Hrvatske vode d.o.o, te u skladu s člankom 4 Zakona o vodama. - ucrtana su 2 postojeća vodocrpilišta na karti 2c na lokacijama geotermalnih eksploatacijskih polja u Daruvaru koja se brišu sa karte broj 1.

Promjene su ucrtane u kartografskim prikazima broj 2.c. i broj 3.b.

6.2.2. Odvodnja otpadnih voda

Prema Uredbi o određivanju građevina, drugih zahvata u prostoru i površina državnog i područnog (regionalnog) značaja (Narodne novine 37/2014, 154/2014, 30/2021, 75/2022) zaštita voda kapaciteta 100.000 ekvivalentnih stanovnika i više spada u građevine državnog značaja, a zaštita voda kapaciteta do 100.000 ekvivalentnih stanovnika u dvije ili više jedinica lokalne samouprave spada u građevine područnog (regionalnog) značaja.

S obzirom na gore navedeno na području Bjelovarsko-bilogorske županije kao građevine područnog (regionalnog) značaja ucrtan je dio građevina sustava javne odvodnje aglomeracije Bjelovar koja obuhvaća područje Grada Bjelovara i Općine Rovišće. Podaci su dobiveni od tvrtke VODNE USLUGE d.o.o.

Temeljem zahtjeva dobivenog od Grada Garešnice ucrtan je dio građevina sustava javne odvodnje aglomeracije Garešnica - Hercegovac.

Ostala infrastruktura odvodnje iz prethodnog Plana je brisana iz grafičkog djela jer zbog nedovoljnog kapaciteta ne spada u građevine regionalnog značaja.

Promjene su ucrtane u kartografskom prikazu broj 2.c.

6.3. ENERGETSKI SUSTAV

6.3.1. Elektroopskrba

Prema podacima tvrtke HEP-OPERATOR DISTRIBUCIJSKOG SUSTAVA d.o.o., Križ ažurirano je odnosno preciznije je ucrtano stanje postojeće i planirane 35 kV mreže.

Prema zahtjevu i podacima tvrtke HEP-OPERATOR DISTRIBUCIJSKOG SUSTAVA d.o.o. Bjelovar ucrtana je lokacija novoplanirane TS 35/20(10) kV (V.Korenovo) te planirana trasa 35 kV podzemnog voda TS 35/10(20) kV Bjelovar 2 - RP 35 kV GTE Ciglena, a stari pripadajući vodovi su brisani iz Plana. Ažurirano je stanje postojeće i planirane 35 kV mreže na način da su 35 kV podzemni vod TS 35/10(20) kV Mišulinovac - GTE Ciglena i 35 kV podzemni vod TS 35/10(20) kV Bulinac - GTE Ciglena promijenjeni iz planiranog u postojeći te je preciznije ucrtano stanje 35 kV mreže.

Prema zahtjevima dvije tvrtke, osam građana i Grada Grubišno Polje planirane su lokacije za izgradnju 24 solarnih elektrana snaga od 10 do 420 MW te su za deset solarnih elektrana ucrtane odgovarajuće površine za potencijalne lokacije za solarne elektrane. Isto tako za dio prethodno navedenih solarnih elektrana ucrtano je 12 trasa planiranih priključnih 110 kV dalekovoda te lokacija jedne 110/35 kV trafostanice. Kako nije bilo zahtjeva brisan je istražni prostor vjetroelektrane na

području Općine Severin. Rangovi bioplinskih elektrana Maslenjača, Grubišno Polje i Grabovnica su promijenjeni iz planiranog u postojeći.

Zbog usklađenja sa Strateškom studijom o utjecaju na okoliš brisane su SE Končanica (i odustajanja podnositelja zahtijeva), SE Velika Barna 2 i SE Međurača i pripadajući istražni prostori, a istražni prostori SE Mali Grđevac i SE Velika Barna 1 su smanjeni (sa 793.6 ha na 101.75 ha). Zbog odustajanja podnositelja zahtijeva (zbog premalog kapaciteta mreže za prihvat energije) brisane su SE Sisčani i SE Sasovac-Orovac, pripadajući istražni prostori i spojni dalekovodi, te je brisana SE Bosiljevo II, a istražni prostori SE Čazma, SE Bosiljevo i SE Dapci-Palančani su površinski smanjeni (sa 318,9 ha na 218.19 ha).

Promjene su ucrtane u kartografskom prikazu broj 2.b i 3.b.

6.3.2. Plinoopskrba

Prema podacima i zahtjevu tvrtke PLINACRO d.o.o.:

- Brisana je trasa planiranog magistralnog plinovoda u koridoru JANAF-a temeljem dostavljenih podataka tvrtke Plinacro d.o.o.
- ucrtana je planirana MRS- mjerno redukcijska stanica Sirač i propadajući spojni plinovod za MRS Sirač.
- u koridoru postojećeg magistralnog plinovoda Bjelovar - Daruvar DN 200/50 tvrtka Plinacro d.o.o. planira polaganje nove cijevi jer je postojeći plinovod dio starog i dotrajalog plinskog transportnog sustava središnje Hrvatske i kao takav ne zadovoljava tehničke i sigurnosne standarde transportna prirodnog plina, stoga je nužna izgradnja novog plinovoda. Taj koridor nije ucrtan u grafičkom djelu Plana jer se izgradnja može vršiti unutar postojećeg koridora. Prema zahtjevu tvrtke Plinacro d.o.o. za navedeni plinovod ucrtana je i alternativna trasa (B varijanta) zbog rasterećenja zone gospodarske namjene (PPUG Daruvar) sjeverno uz rijeku Toplicu.

Promjene su ucrtane u kartografskom prikazu broj 2.b.

6.3.3. Geotermalna energija

Temeljem zahtijeva Općine Kapela ucrtana je planirana geotermalna elektrana snage 20 MW u poduzetničkoj zoni, a rang geotermalne elektrane Velika Ciglena je promijenjen iz planiranog u postojeći. Temeljem zahtijeva tvrtke Pyropus d.o.o. ucrtana je planirana geotermalna elektrana snage 20 MW u Gornjim Plavnicama. Zahtijeva za drugim oblicima korištenja geotermalne energije županijskog značaja nije bilo.

Promjene su ucrtane u kartografskom prikazu broj 2.b.

6.4. GROBLJA

U ovim VI. izmjenama i dopunama Prostornog plana nije bilo izmjena vezanih za groblja.

7. POSTUPANJE S OTPADOM

Na području Bjelovarsko-bilogorske županije više se ne planira građevina za obradu i odlaganje opasnog otpada, postojeća centralna jama u vlasništvu tvrtke INA - postrojenje za regeneraciju tehnoloških fluida na području Općine Šandrovac, jer se proces koji se u građevini odvija, temeljem Zakona o gospodarenju otpadom, ne smatra gospodarenjem otpadom.

Planom su evidentirane građevine za gospodarenje opasnim otpadom i usklađene s popisom pravnih i fizičkih osoba koje posjeduju važeće dozvole za obavljanje djelatnosti gospodarenja opasnim otpadom na području Bjelovarsko-bilogorske županije. Slijedom toga jedna građevina na području Grada Bjelovara više se ne evidentira, a u skladu sa stanjem na terenu jedna prije planirana je evidentirana kao postojeća. Evidentirana je i postojeća građevina na području Grada Daruvara, a na području Grada Grubišnog Polja postojeće građevine koje čine fizičku cjelinu u vlasništvu iste tvrtke evidentirane su jednim znakom.

Centar za gospodarenje otpadom na lokaciji „Doline“ više se ne planira, već je temeljem odrednica Plana gospodarenja otpadom RH za razdoblje 2023.-2028. godine Bjelovarsko-bilogorska županija obuhvaćena Centrom za gospodarenje otpadom „Piškornica“ u u Koprivničko-križevačkoj županiji.

Na lokaciji „Doline“ umjesto Centra za gospodarenje otpadom planira se Centar za recikliranje i oporabu otpada (CROO), sa pripadajućim postrojenjima za obradu i oporabu otpada i odlagalištem otpada.

Planom se više ne evidentira alternativna lokacija pretovarne stanice i reciklažnog dvorišta na lokaciji „Prevalje“ kod Čazme koja se više ne planira.

Građevina za gospodarenje građevnim otpadom na lokaciji „Doline“ više se ne evidentira u grafičkom dijelu ovih izmjena i dopuna zbog promjena u odredbama posebnih propisa, a koje su uvjetovale novu podjelu građevina po kategorijama od državnog, županijskog, odnosno lokalnog značaja.

Planom se evidentiraju postojeće i planirane sortirnice otpada i postojeće i planirane kompostane na lokacijama odlagališta ili uz odlagališta „Doline“, „Bukovina“ i „Johovača“, te u zoni „Kapelica“ u Garešnici. Tekstualnim dijelom omogućeno je planiranje sortirnica i kompostana na lokacijama postojećih odlagališta i u industrijskim zonama gradova i općina.

U grafičkom dijelu više se ne prikazuje lokacija napuštenog odlagalište „Grginac“ koje je sanirano.

U Odredbama za provedbu tekstualnog dijela došlo je do promjena vezanih uz prije navedene promjene.

Promjene su ucrtane u kartografskim prikazima broj 2.c i 3.b.

8. UBLAŽAVANJE UTJECAJA NA CILJEVE OČUVANJA I CJELOVITOST EKOLOŠKE MREŽE I SPRJEČAVANJE NEPOVOLJNA UTJECAJA NA OKOLIŠ

Obzirom da posebnih zahtjeva u pogledu ublažavanja utjecaja na ciljeve očuvanja i cjelovitost ekološke mreže, te sprečavanja nepovoljnih utjecaja na okoliš nije bilo, a da se za VI. id PP BBŽ provodi postupak strateške procjene utjecaja plana na okoliš i glavne ocjene prihvatljivosti za ekološku mrežu, Prijedlog VI. Id PP BBŽ usklađen je s istima (pojedina planska rješenja su brisana ili prilagođena mjerama iz strateške studije, a u odredbe za provedbe su interpolirane mjere zaštite i mjere ublažavanja utjecaja na ciljeve očuvanja i cjelovitost ekološke mreže.

Prostorni plan Bjelovarsko-bilogorske županije
VI. izmjene i dopune
III. Prilozi

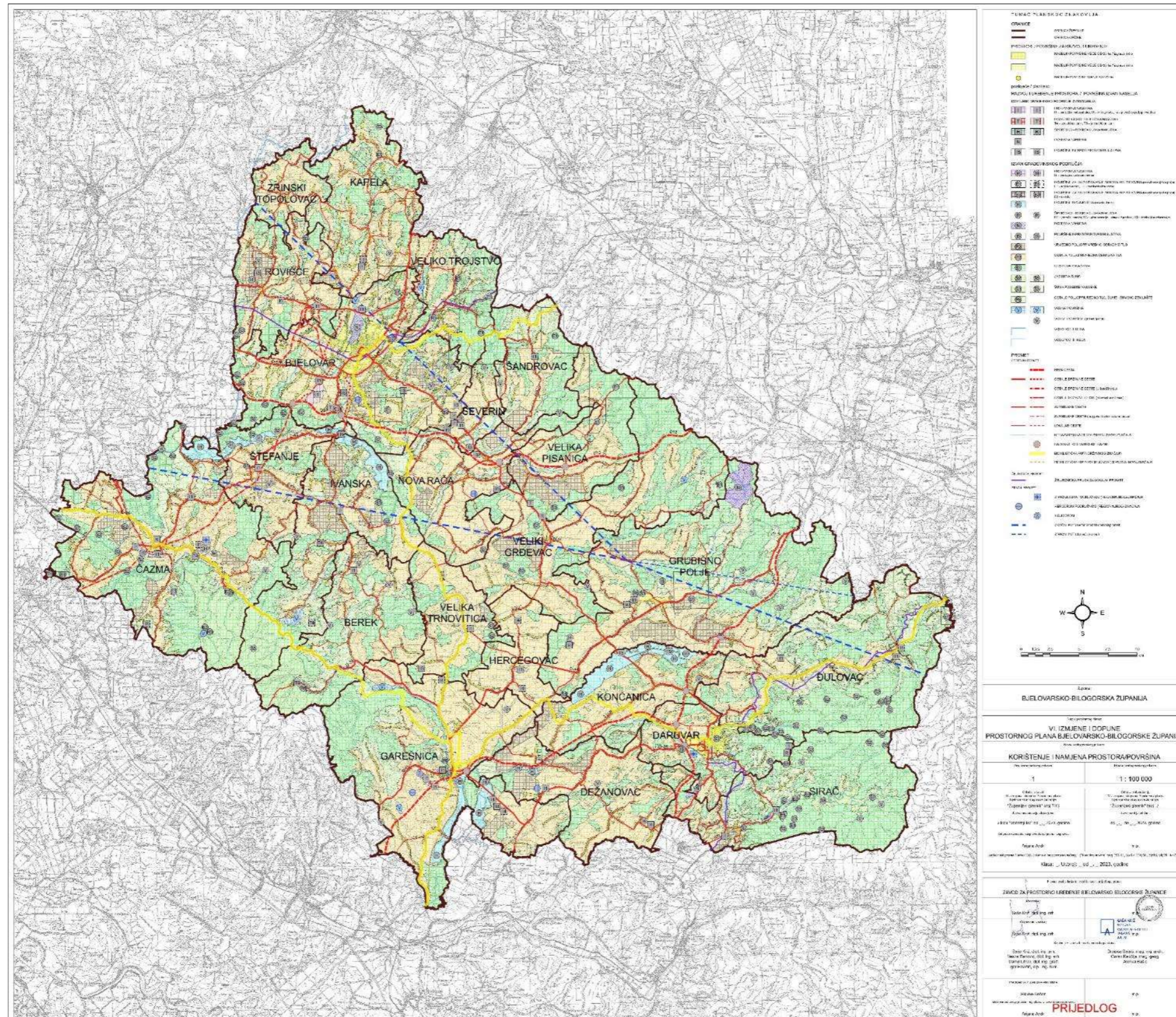

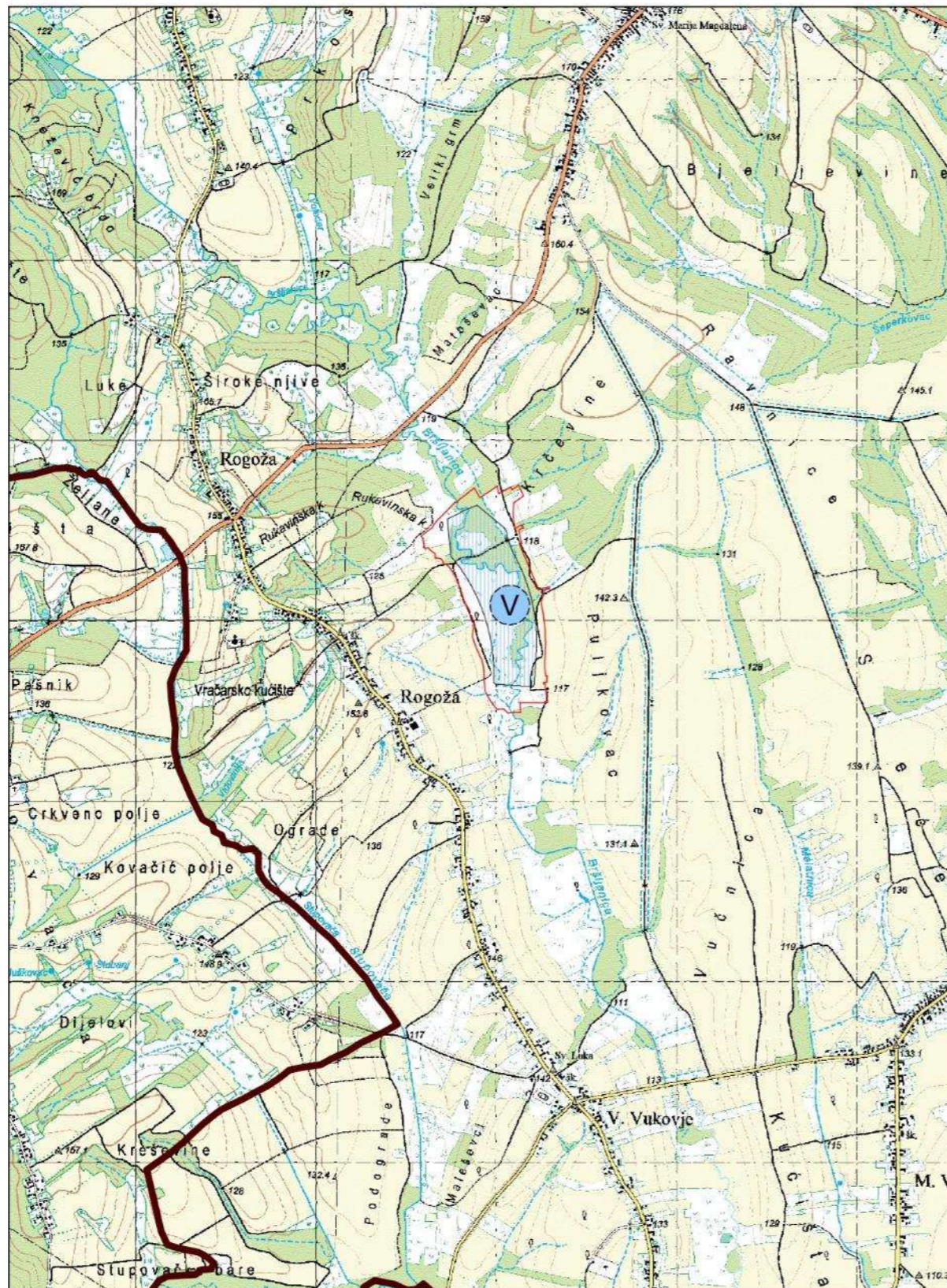





REPUBLIKA HRVATSKA
BJELOVARSKO - BILOGORSKA ŽUPANIJA
PROSTORNI PLAN
BJELOVARSKO-BILOGORSKE ŽUPANIJE
VI. IZMJENE I DOPUNE
Prilog 1.1. uz kartograf 1. Korištenje i namjena prostora/površina
AKUMULACIJA BRŠLJANICA - ROGOŽA

MJ 1: 25 000

TUMAČ PLANSKOG ZNAKOVLJA

-  GRANICA ŽUPANIJE
-  VODNE POVRŠINE PLANIRANE
-  MAKSIMALNA PLANIRAN POVRŠINA ZAHVATA

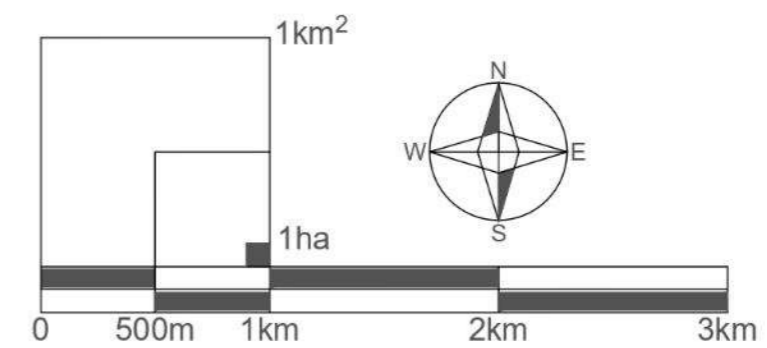
PRIJEDLOG



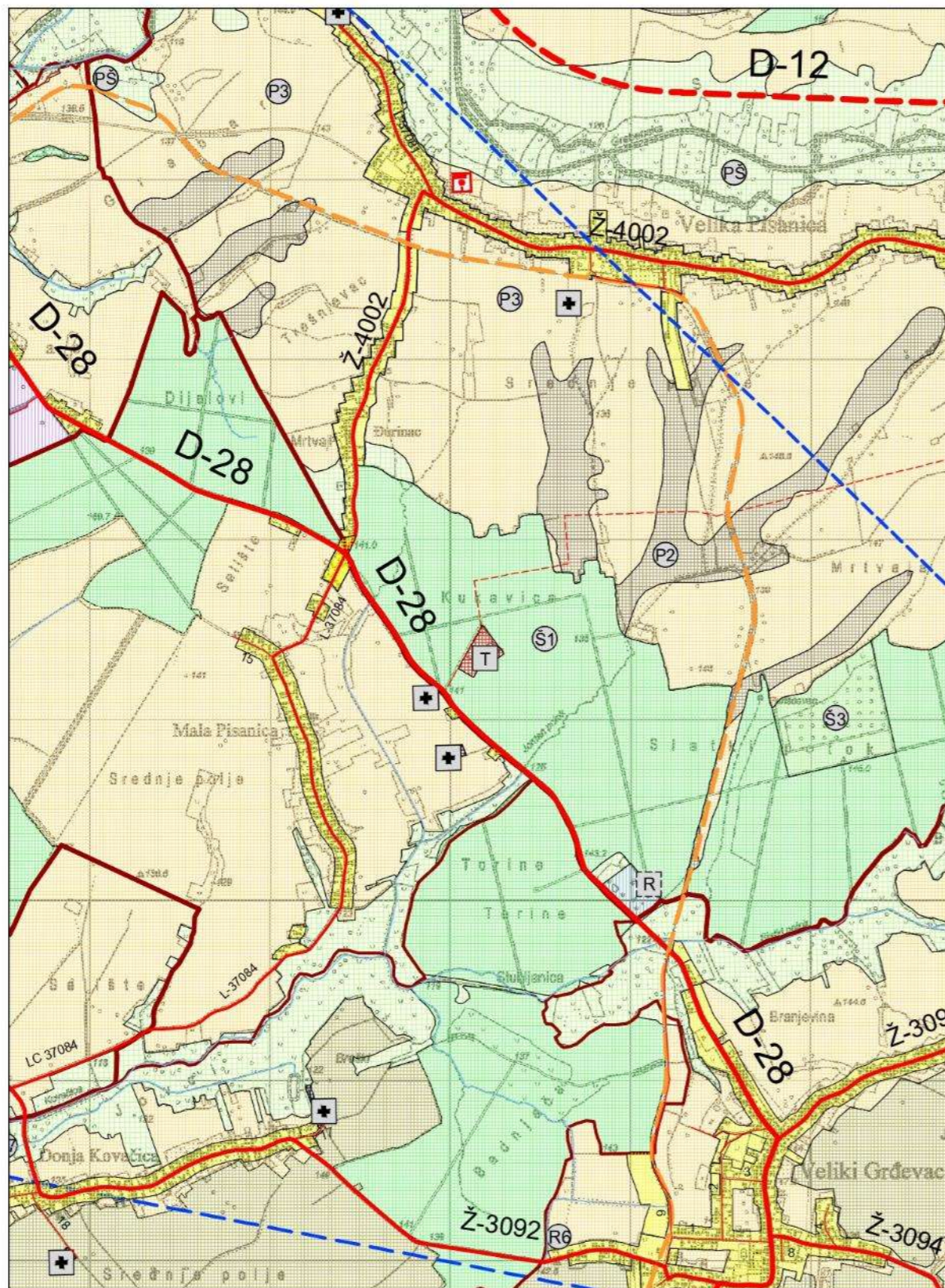



 REPUBLIKA HRVATSKA
 BJELOVARSKO - BILOGORSKA ŽUPANIJA
 PROSTORNI PLAN
 BJELOVARSKO-BILOGORSKE ŽUPANIJE
 VI. IZMJENE I DOPUNE
 Prilog 1.2 uz kartograf 1. Korištenje i namjena prostora/površina
 GRAĐEVINSKO PODRUČJE
 NASELJE VELIKA PISANICA - južni dio
 UGOSTITELJSKO-TURISTIČKI CENTAR KUKAVICA
 MJ 1: 25 000

TUMAČ PLANSKOG ZNAKOVLJA

postojeće / planirano	GRANICA ŽUPANIJE
	
 	UGOSTITELJSKO TURISTIČKA NAMJENA T4 - seoski turizam, T5 - izletnički turizam
	OSTALE CESTE KOJE NISU JAVNE

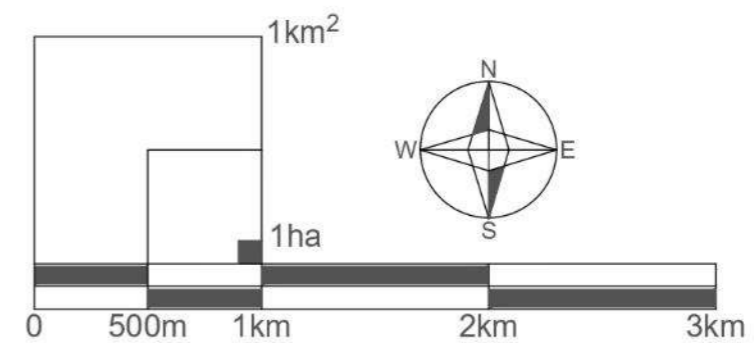
PRIJEDLOG

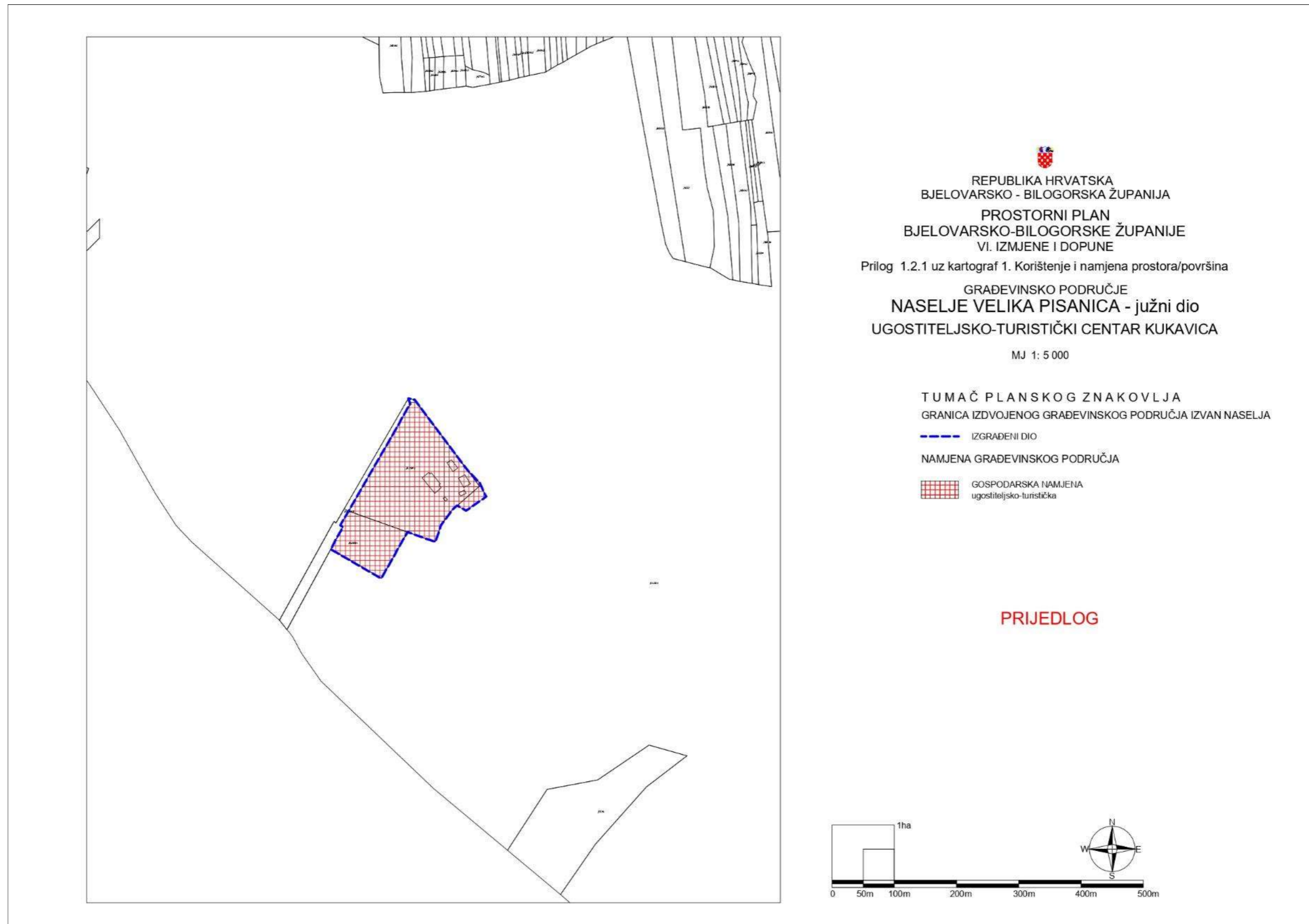





REPUBLIKA HRVATSKA
BJELOVARSKO - BILOGORSKA ŽUPANIJA

PROSTORNI PLAN
BJELOVARSKO-BILOGORSKE ŽUPANIJE
VI. IZMJENE I DOPUNE

Prilog 1.2.2. uz kartograf
1. Korištenje i namjena prostora/površina

MJ 1: 25 000

TUMAČ PLANSKOG ZNAKOVLJA

postojeće / planirano

- | | |
|--|--|
| | SOLARNA ELEKTRANA |
| | VRIJEDNO POLJOPRIVREDNO OBRADIVO TLO |
| | OSTALA POLJOPRIVREDNA OBRADIVA TLA |
| | OSTALO POLJOPRIVREDNO TLO, ŠUME I ŠUMSKO ZEMLJIŠTE |

PRIJEDLOG



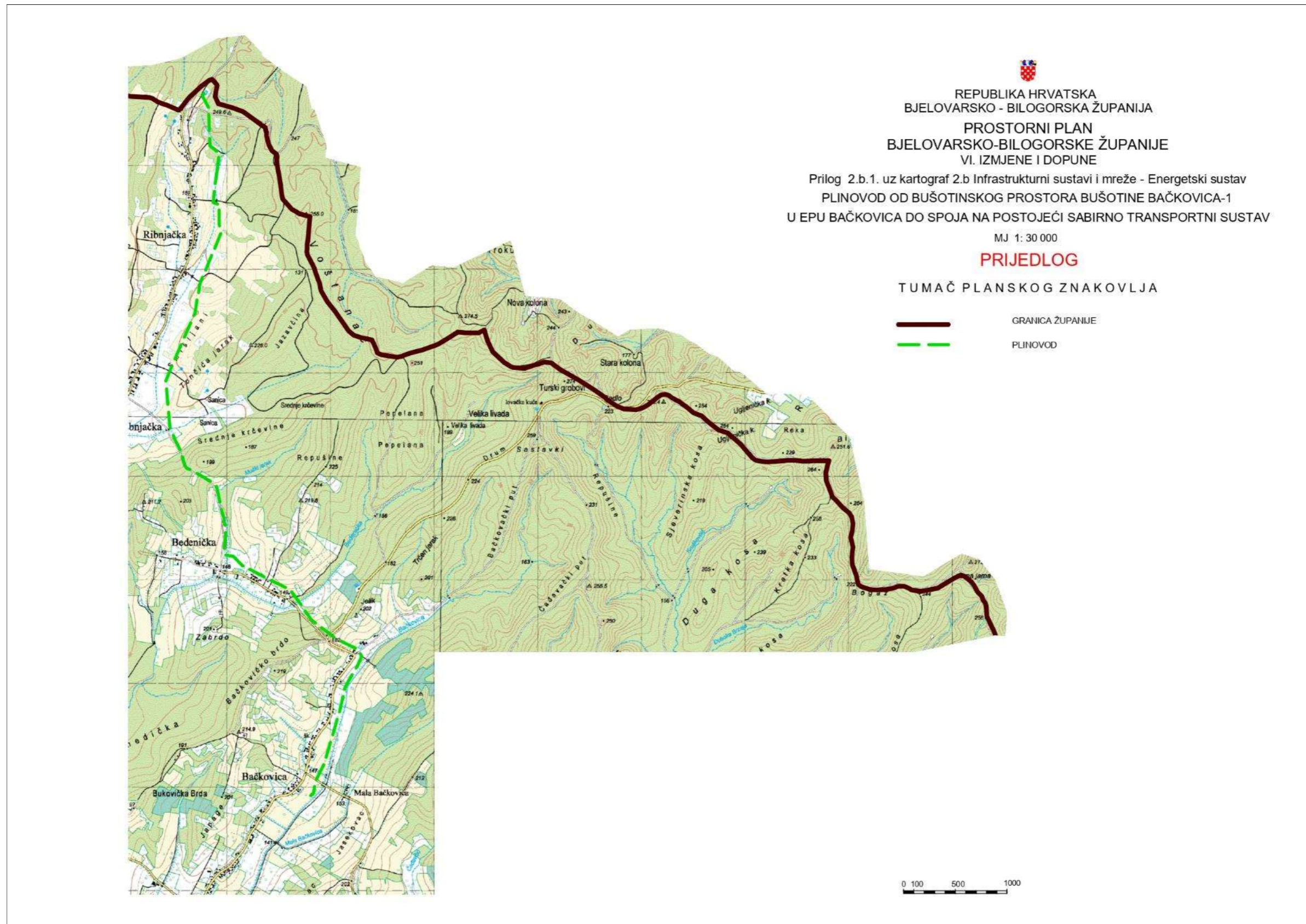

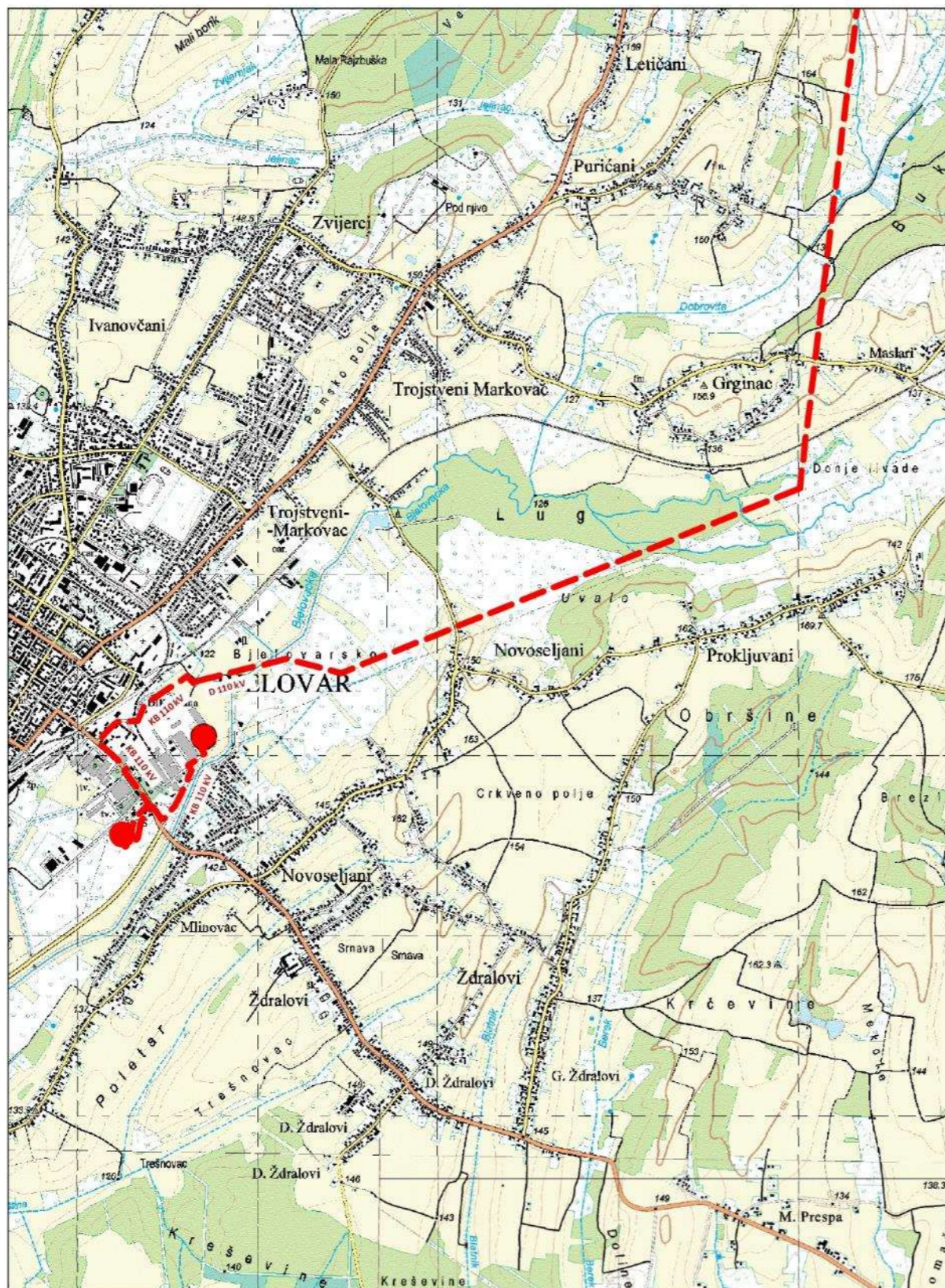





REPUBLIKA HRVATSKA
BJELOVARSKO - BILOGORSKA ŽUPANIJA
PROSTORNI PLAN
BJELOVARSKO-BILOGORSKE ŽUPANIJE
VI. IZMJENE I DOPUNE

Prilog 2.b.2. uz kartograf 2.b Infrastrukturni sustavi - Energetski sustav
DIO 110 kV DALEKOVODA TS MLINOVAC - TS VIRJE
110 kV DALEKOVOD TS MLINOVAC - TS KRONOSPAN
TS KRONOSPAN
MJ 1: 25 000

TUMAČ PLANSKOG ZNAKOVLJA

PRIJEDLOG

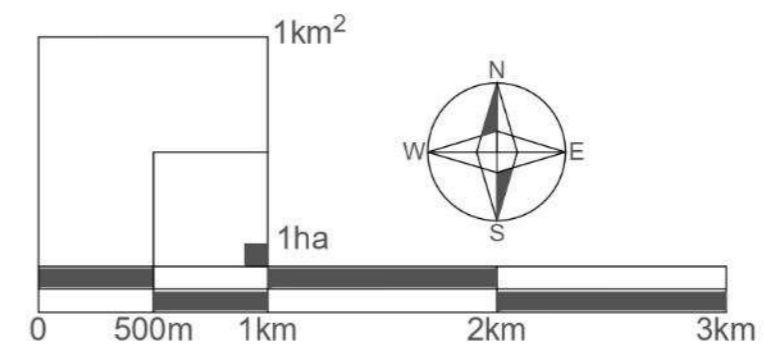
-  DALEKOVOD / KABEL 110 kV PLANIRANI
-  TS 110/10 (20) kV PLANIRANA
-  TS 110/35 kV POSTOJEĆA







REPUBLIKA HRVATSKA
BJELOVARSKO - BILOGORSKA ŽUPANIJA
PROSTORNI PLAN
BJELOVARSKO-BILOGORSKE ŽUPANIJE
VI. IZMJENE I DOPUNE

Prilog 2.b.3. uz kartograf 2.b Infrastrukturni sustavi - Energetski sustav
DIO 110 kV DALEKOVODA TS MLINOVAC - TS VIRJE
110 kV DALEKOVOD TS MLINOVAC - TS KRONOSPAN
TS KRONOSPAN

PRIJEDLOG

TUMAČ PLANSKOG ZNAKOVLJA

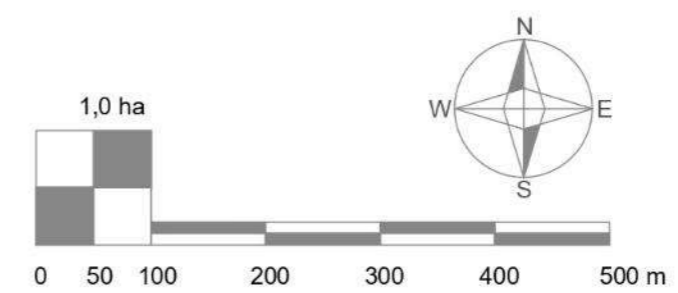
-  DALEKOVOD / KABEL 110 kV PLANIRANI
-  TS 110/10 (20) kV PLANIRANA
-  TS 110/35 kV POSTOJEĆA



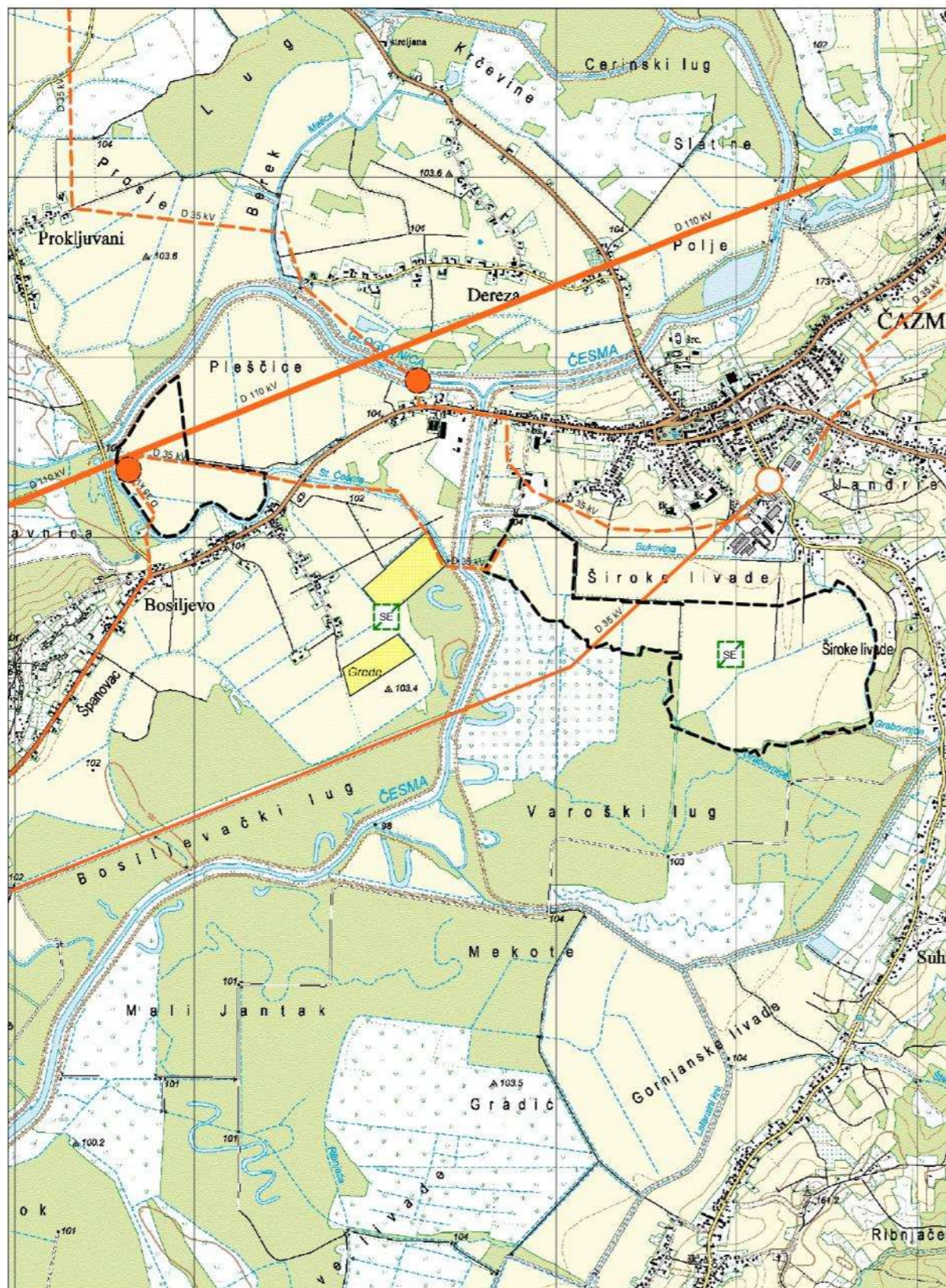

REPUBLICA HRVATSKA
BJELOVARSKO - BILOGORSKA ŽUPANIJA
PROSTORNI PLAN
BJELOVARSKO-BILOGORSKE ŽUPANIJE
VI. IZMJENE I DOPUNE

Prilog 2.b.4. uz kartograf 2.b Infrastrukturni sustavi - Energetski sustav

SOLARNA ELEKTRANA ČAZMA

MJ 1: 25 000

TUMAČ PLANSKOG ZNAKOVLJA

postojeće/planirano

-  SOLARNA ELEKTRANA ČAZMA
-  SOLARNA ELEKTRANA
-  POTENCIJALNE LOKACIJE ZA SOLARNE ELEKTRANE
-   TS 110/10 (20) kV
-   TS 110/35 kV (alternativna)
-   TS 35 kV
-  DALEKOVOD / KABEL 110 kV
-  DALEKOVOD 35 kV

PRIJEDLOG

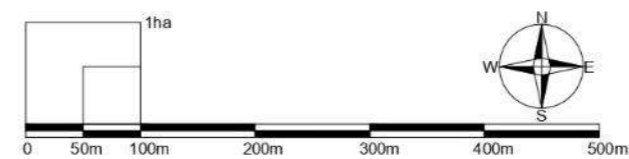

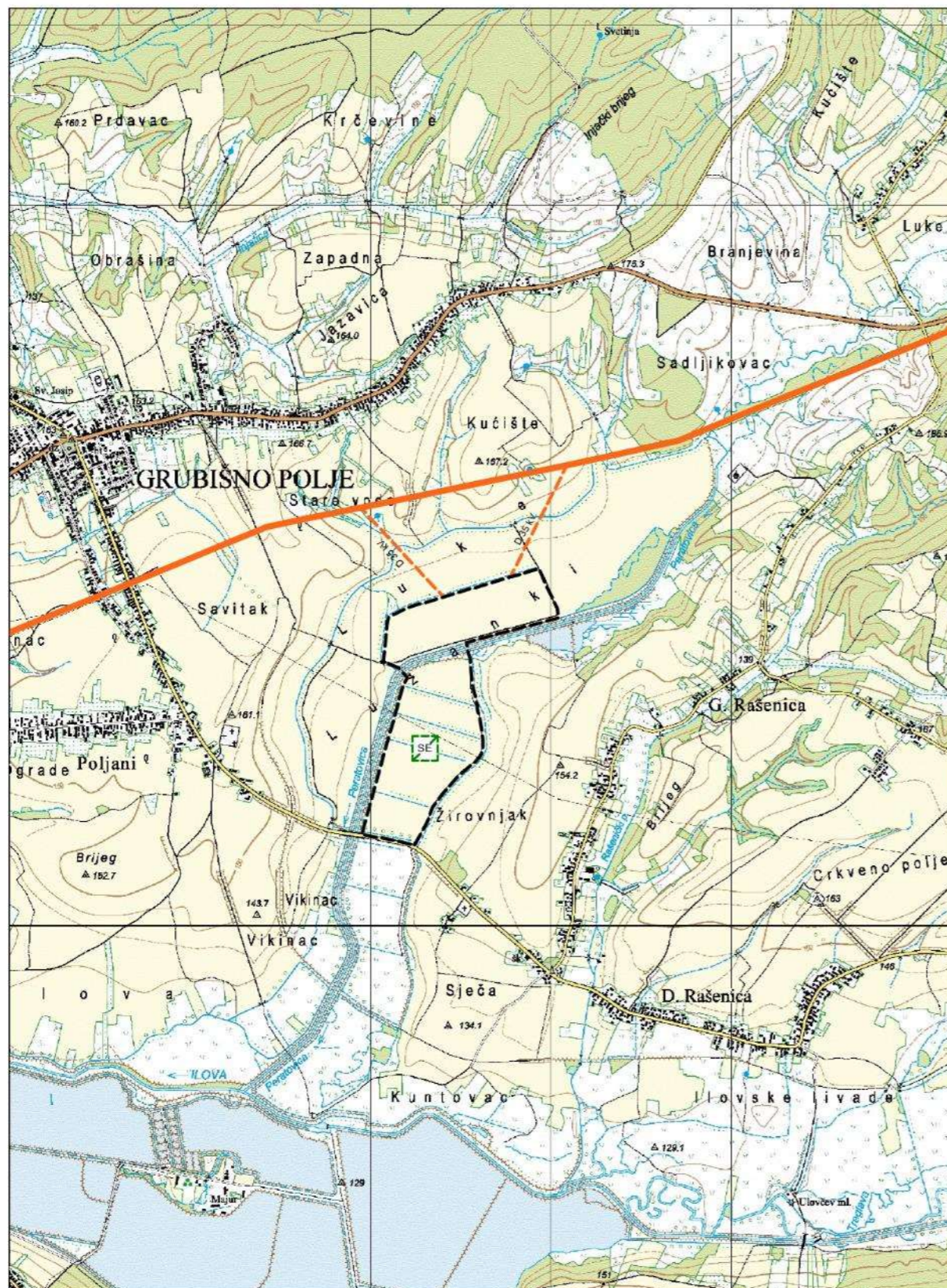

REPUBLIKA HRVATSKA
BJELOVARSKO - BILOGORSKA ŽUPANIJA
PROSTORNI PLAN
BJELOVARSKO-BILOGORSKE ŽUPANIJE
VI. IZMJENE I DOPUNE

Prilog 2.b.5. uz kartograf 2.b Infrastrukturni sustavi - Energetski sustav

SOLARNA ELEKTRANA GRUBIŠNO POLJE

MJ 1: 25 000

TUMAČ PLANSKOG ZNAKOVLJA

postojeće/planirano



SOLARNA ELEKTRANA GRUBIŠNO POLJE



DALEKOVOD / KABEL 110 kV



DALEKOVOD 35 kV

PRIJEDLOG

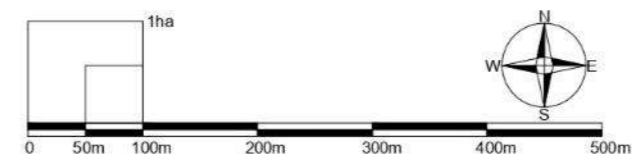

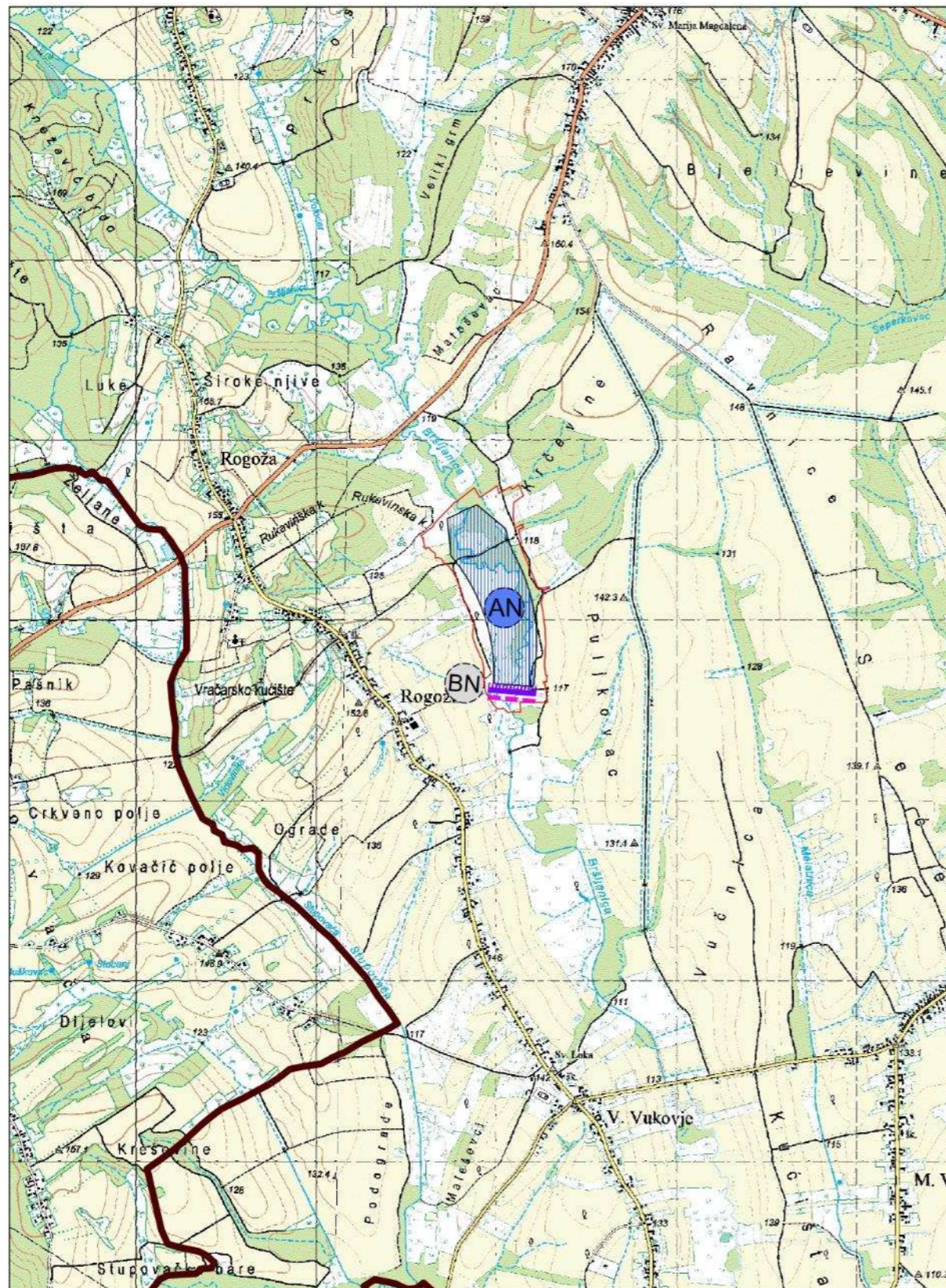



REPUBLIKA HRVATSKA
BJELOVARSKO - BILOGORSKA ŽUPANIJA
PROSTORNI PLAN
BJELOVARSKO-BILOGORSKE ŽUPANIJE
VI. IZMJENE I DOPUNE

Prilog 2.c.1. uz kartograf 2.c Infrastrukturni sustavi - Vodnogospodarski sustav i otpad
AKUMULACIJA BRŠLJANICA - ROGOŽA

MJ 1: 25 000

TUMAČ PLANSKOG ZNAKOVLJA

-  GRANICA ŽUPANIJE
-  AKUMULACIJA (AN - za navodnjavanje) PLANIRANA
-  BRANA (BN - nasuta) PLANIRANA
-  MAKSIMALNA PLANIRANA POVRŠINA ZAHVATA

PRIJEDLOG

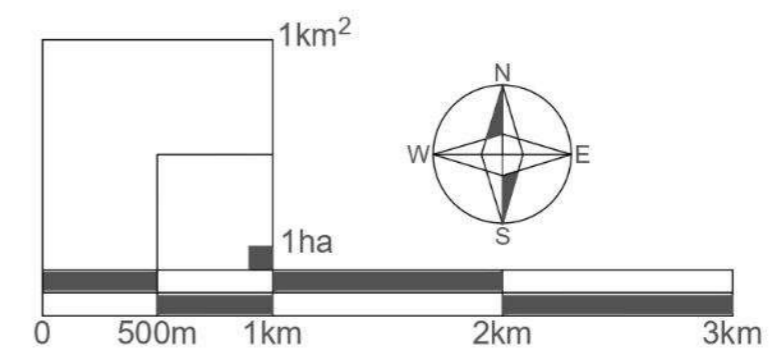

Prostorni plan Bjelovarsko-bilogorske županije
VI. izmjene i dopune
III. Prilozi

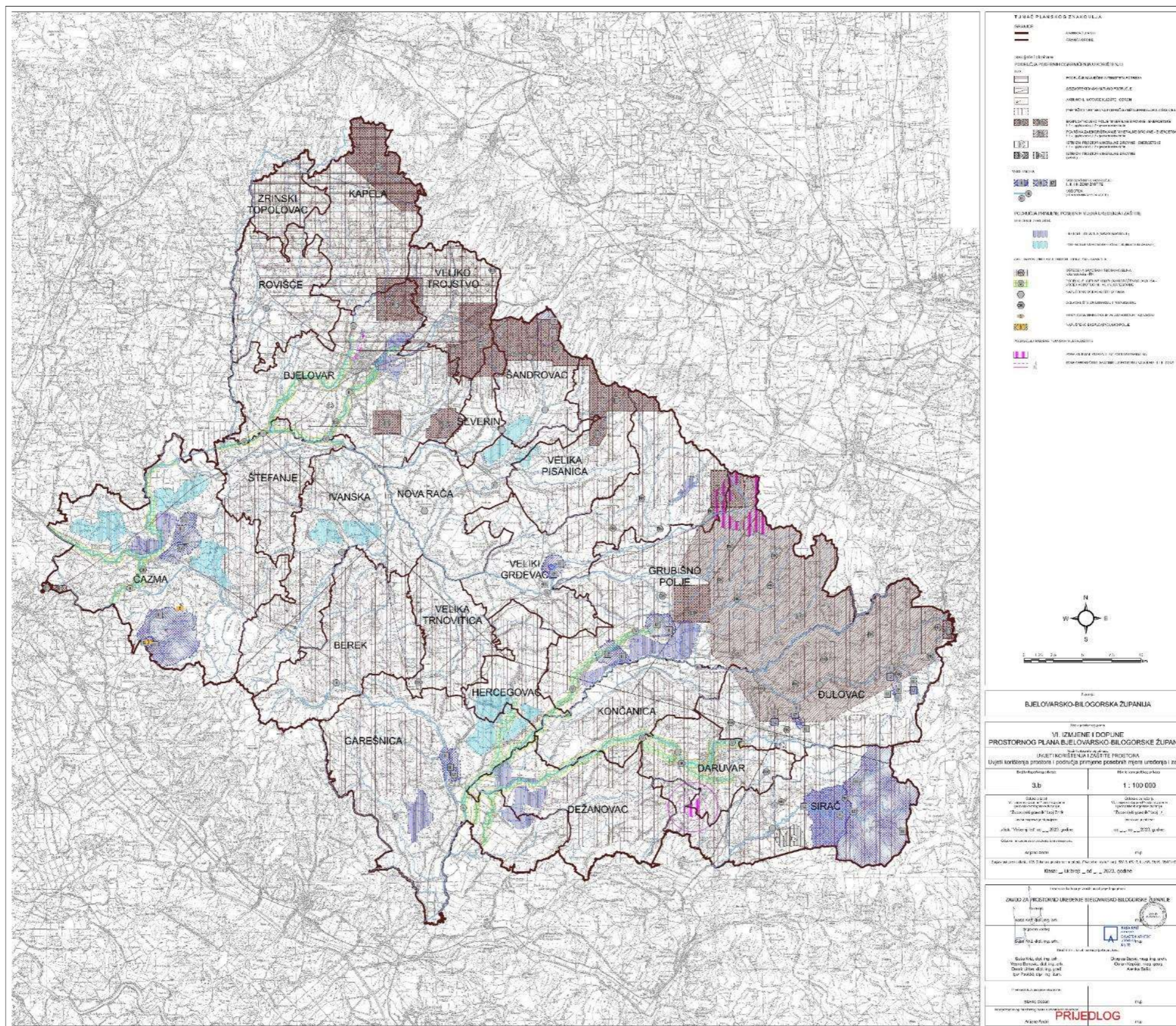



REPUBLIKA HRVATSKA
BJELOVARSKO - BILOGORSKA ŽUPANIJA
PROSTORNI PLAN
BJELOVARSKO-BILOGORSKE ŽUPANIJE
VI. IZMJENE I DOPUNE
Prilog 3.b.1. uz kartograf 3.b Uvjeti korištenja prostora i područja primjene posebnih mjera
EPU BAČKOVICA
MJ 1: 25 000
PRIJEDLOG
TUMAČ PLANSKOG ZNAKOVLJA

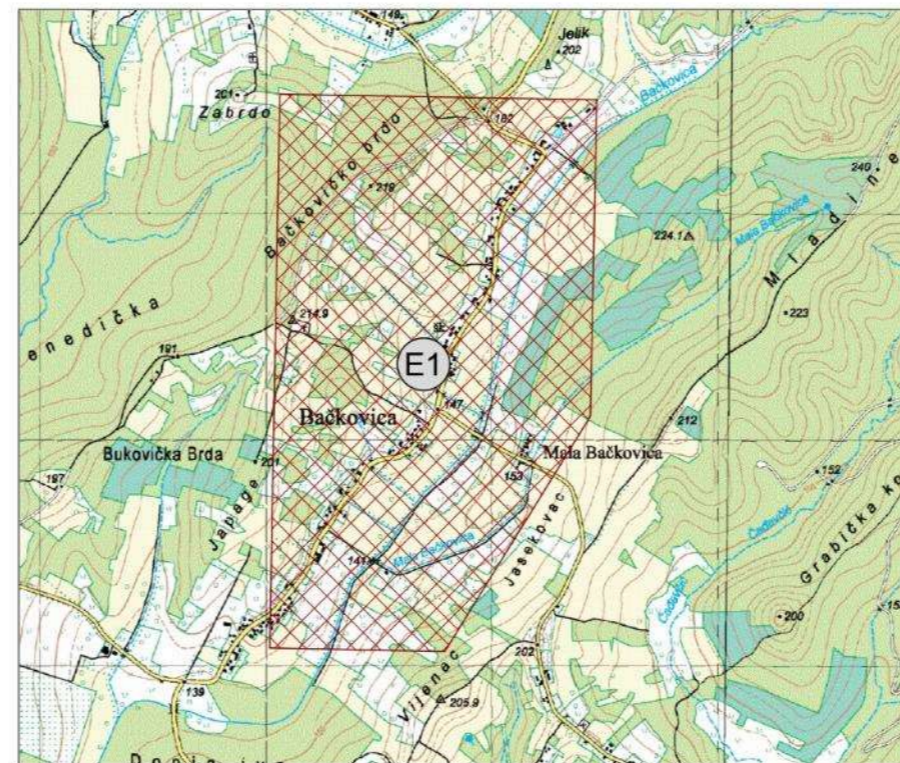

EKSPLOATACIJSKO POLJE UGLJIKOVODIKA

0 100 500 1000

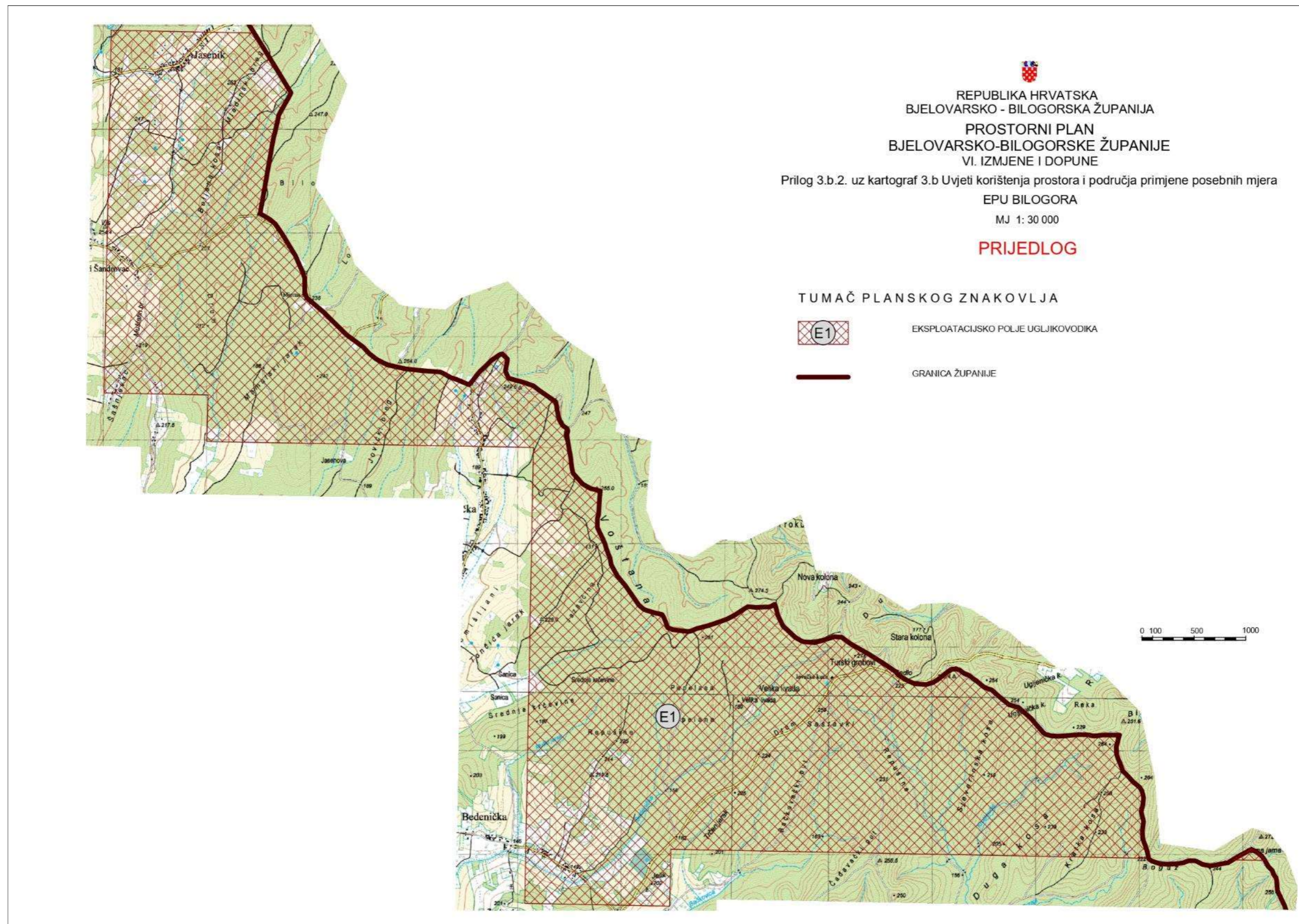



REPUBLIKA HRVATSKA
BJELOVARSKO - BILOGORSKA ŽUPANIJA
PROSTORNI PLAN
BJELOVARSKO-BILOGORSKE ŽUPANIJE
VI. IZMJENE I DOPUNE

Prilog 3.b.3. uz kartograf 3.b Uvjeti korištenja prostora i područja primjene posebnih mjera
EPU CABUNA
MJ 1: 25 000

PRIJEDLOG

TUMAČ PLANSKOG ZNAKOVLJA



EKSPLOATACIJSKO POLJE UGLJIKOVODIKA



GRANICA ŽUPANIJE

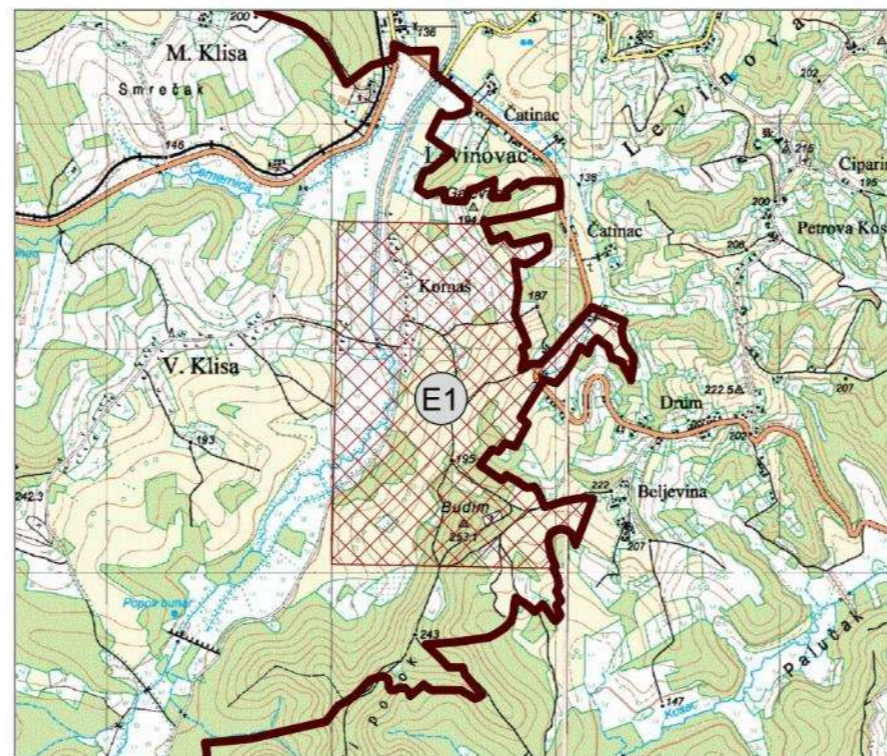

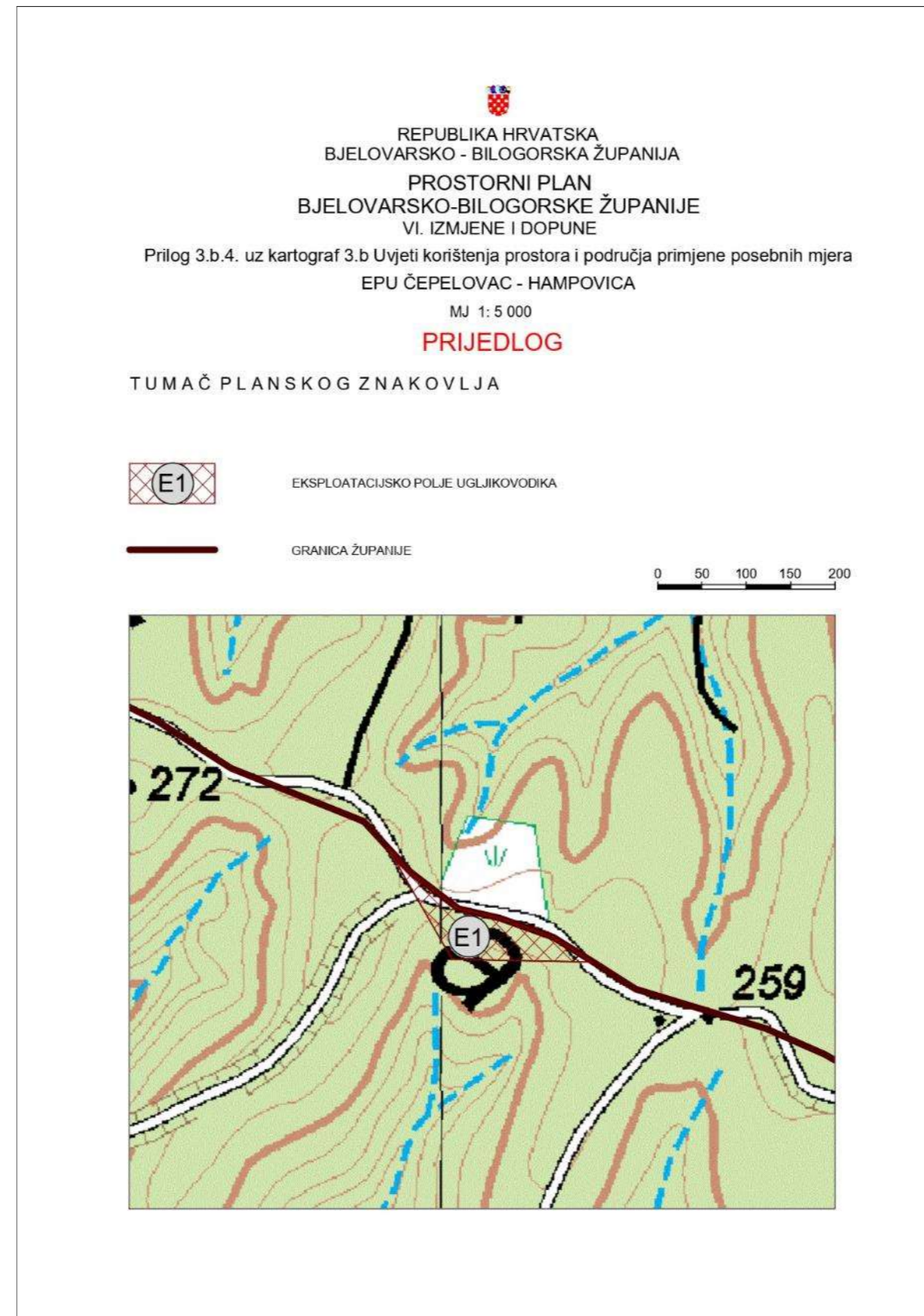

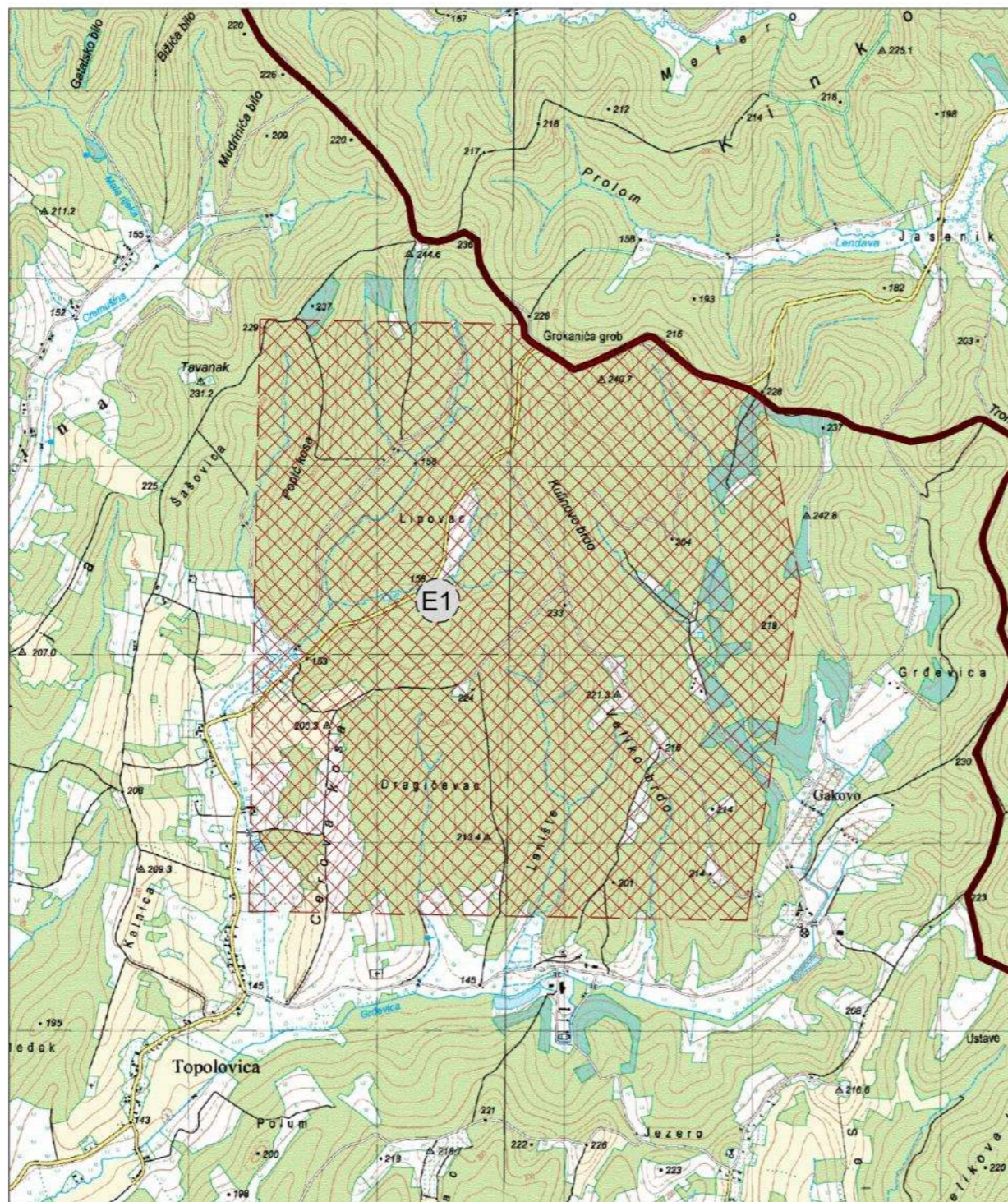

REPUBLICA HRVATSKA
BJELOVARSKO - BILOGORSKA ŽUPANIJA
PROSTORNI PLAN
BJELOVARSKO-BILOGORSKE ŽUPANIJE
VI. IZMJENE I DOPUNE

Prilog 3.b.5. uz kartograf 3.b Uvjeti korištenja prostora i područja primjene posebnih mjera

EPU GAKOVO

MJ 1: 25 000

PRIJEDLOG

TUMAČ PLANSKOG ZNAKOVLJA



EKSPLOATACIJSKO POLJE UGLJIKOVODIKA



GRANICA ŽUPANIJE

0 100 500 1000



REPUBLIKA HRVATSKA
BJELOVARSKO - BILOGORSKA ŽUPANIJA
PROSTORNI PLAN
BJELOVARSKO-BILOGORSKE ŽUPANIJE
VI. IZMJENE I DOPUNE

Prilog 3.b.6. uz kartograf 3.b Uvjeti korištenja prostora i područja primjene posebnih mjera
EPU GALOVAC - PAVLJANI

MJ 1: 25 000

PRIJEDLOG

TUMAČ PLANSKOG ZNAKOVLJA



EKSPLOATACIJSKO POLJE UGLJIKOVODIKA

0 100 500 1000

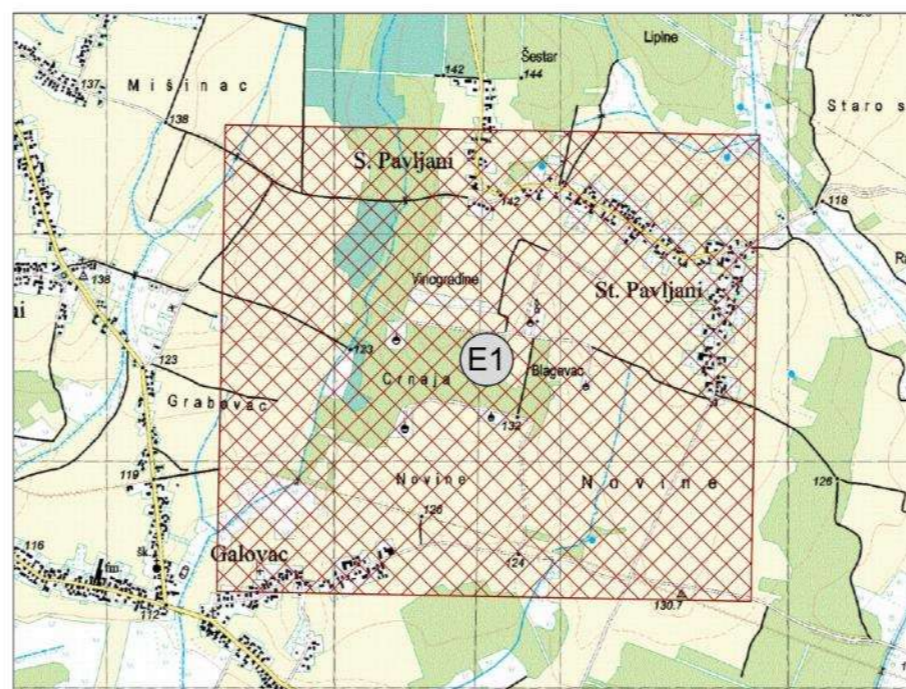

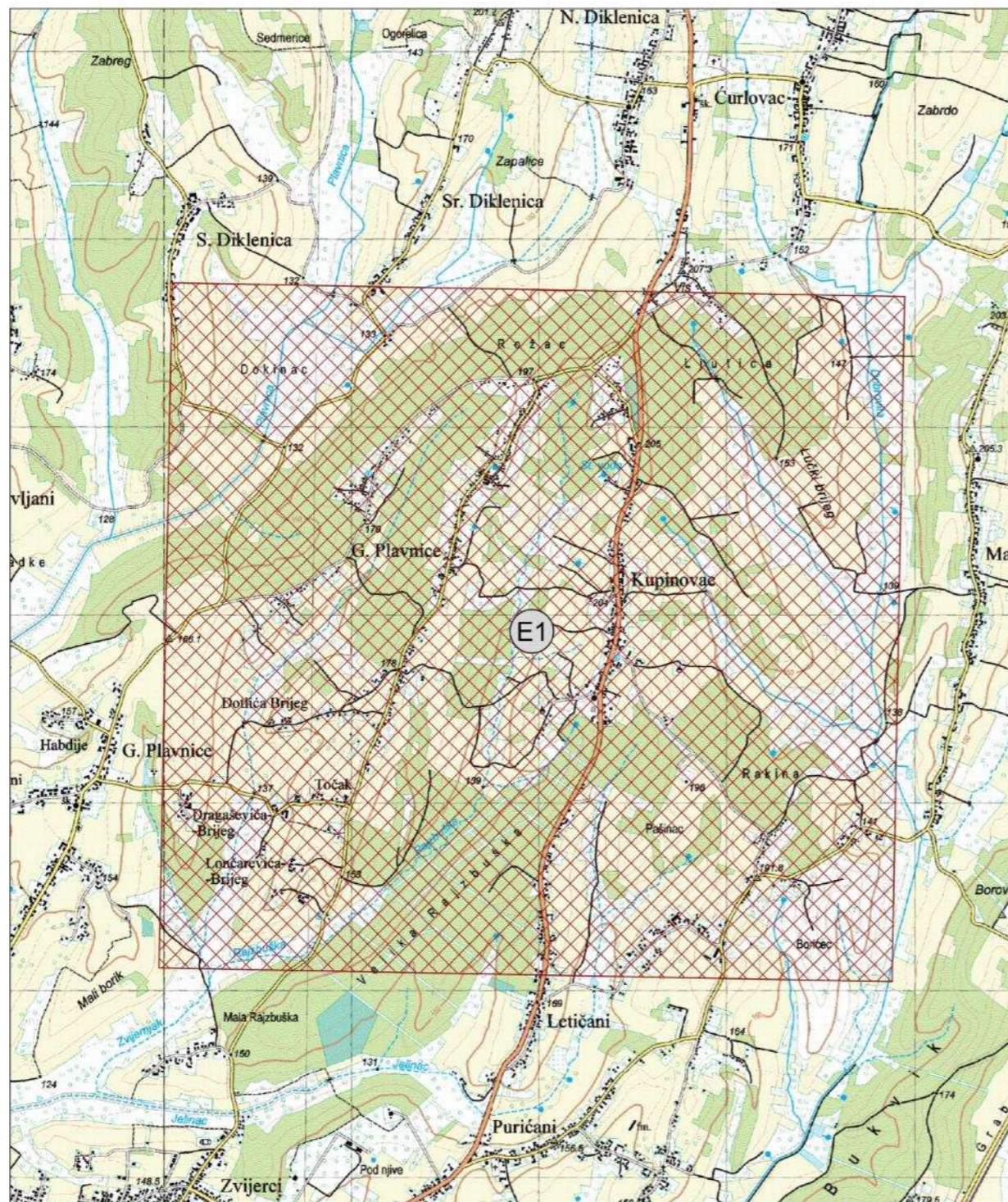

REPUBLIKA HRVATSKA
BJELOVARSKO - BILOGORSKA ŽUPANIJA
PROSTORNI PLAN
BJELOVARSKO-BILOGORSKE ŽUPANIJE
VI. IZMJENE I DOPUNE

Prilog 3.b.7. uz kartograf 3.b Uvjeti korištenja prostora i područja primjene posebnih mjera

EPU LETIČANI

MJ 1: 25 000

PRIJEDLOG

TUMAČ PLANSKOG ZNAKOVLJA



EKSPLOATACIJSKO POLJE UGLJIKOVODIKA

0 100 500 1000



