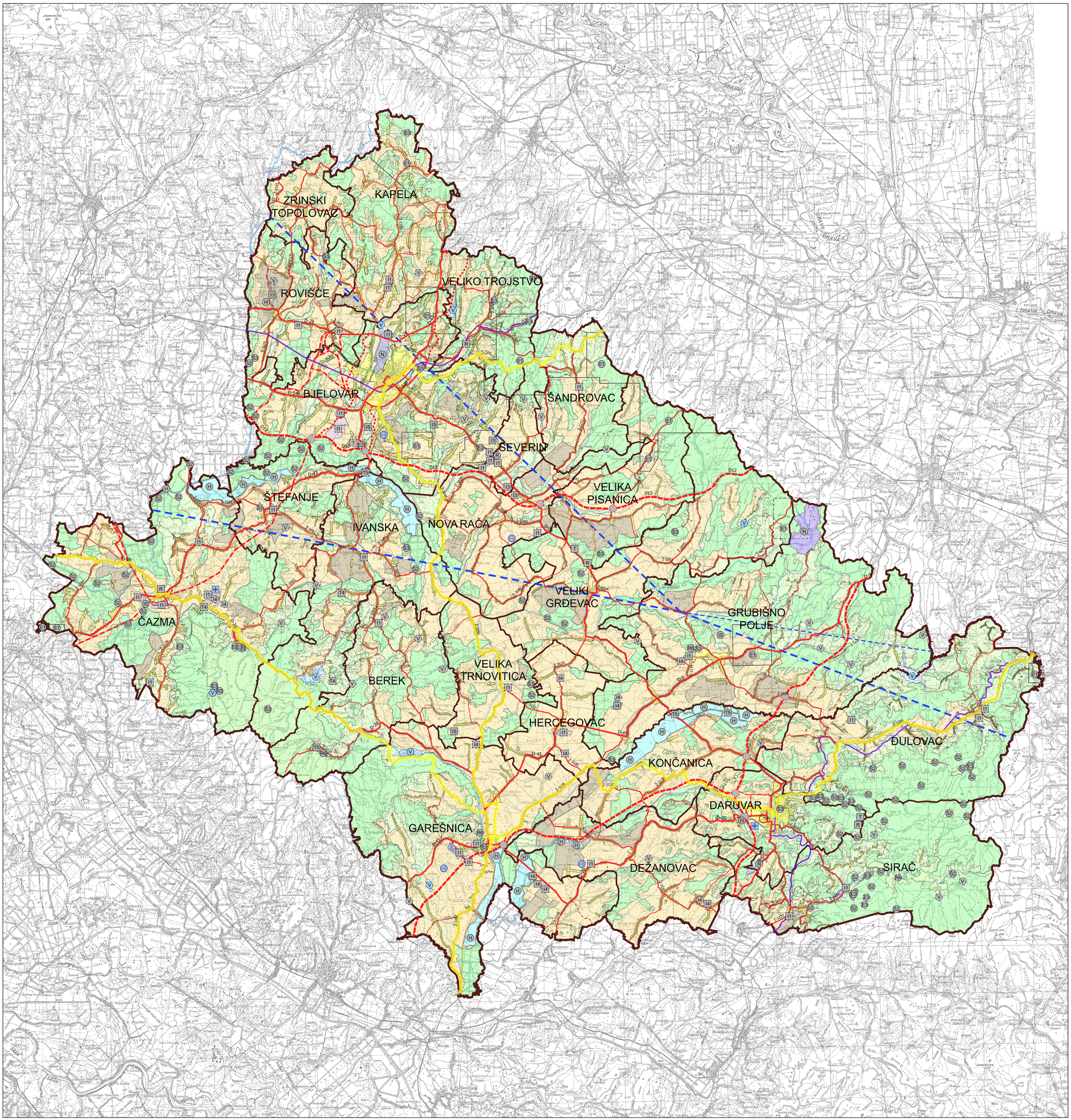

TUMAČ PLANSKOG ZNAKOVLJA

GRANICE

- GRANICA ŽUPANIJE
- GRANICA OPĆINE

PROSTORI / POVRŠINE ZA RAZVOJ I UREĐENJE

postojeće / planirano

- NASELJA POVRŠINE VEĆE OD 25 ha / izgrađeni dio
- NASELJA POVRŠINE VEĆE OD 25 ha / izgrađeni dio
- NASELJA POVRŠINE MANJE OD 25 ha

RAZVOJ I UREĐENJE PROSTORA / POVRŠINA IZVAN NASELJA

IZDVOJENO GRAĐEVINSKO PODRUČJE IZVAN NASELJA

- I / I — PROIZVODNA NAMJENA
  I1 - pretežito industrijska, I3 - energetska, I4 - pretežito poljoprivredna
- T / T — UGOSTITELJSKO TURISTIČKA NAMJENA
  T4 - seoski turizam, T5 - izletnički turizam
- R / R — ŠPORTSKO - REKREACIJSKA NAMJENA
- N — POSEBNA NAMJENA
- IS / IS — POVRŠINE INFRASTRUKTURNIH SUSTAVA

IZVAN GRAĐEVINSKOG PODRUČJA

- (I4) / (I4) — PROIZVODNA NAMJENA
  I4 - pretežito poljoprivredna
- (E1) / (E1) — POVRŠINE ZA ISKORIŠTAVANJE MINERALNIH SIROVINA (eksploatacijsko polje)
  E1 - ugljikovodici, E2 - geotermalne vode
- (E3) / (E3) — POVRŠINE ZA ISKORIŠTAVANJE MINERALNIH SIROVINA (eksploatacijsko polje)
  E3 - ostalo
- (H) — POVRŠINE UZGAJALIŠTA (akvakultura)
- (R) / (R) — ŠPORTSKO - REKREACIJSKA NAMJENA
  R2 - jahački centar, R3 - planinarenje i zimski športovi, R6 - izletnička rekreacija
- (N) — POSEBNA NAMJENA
- (IS) / (IS) — POVRŠINE INFRASTRUKTURNIH SUSTAVA
- (P2) — VRIJEDNO POLJOPRIVREDNO OBRAĐIVO TLO
- (P3) — OSTALA POLJOPRIVREDNA OBRAĐIVA TLA
- (S1) — GOSPODARSKA ŠUMA
- (S2) / (S2) — ZAŠTITNA ŠUMA
- (S3) / (S3) — ŠUMA POSEBNE NAMJENE
- (PŠ) — OSTALO POLJOPRIVREDNO TLO, ŠUME I ŠUMSKO ZEMLJIŠTE
- (V) / (V) — VODNE POVRŠINE
- (V) — VODNE POVRŠINE (potencijalne)
- VODOTOCI I. REDA
- VODOTOCI II. REDA

PROMET

CESTOVNI PROMET

- BRZA CESTA
- OSTALE DRŽAVNE CESTE
- OSTALE DRŽAVNE CESTE (u istraživanju)
- OSTALE DRŽAVNE CESTE (alternativna trasa)
- ŽUPANIJSKE CESTE
- ŽUPANIJSKE CESTE (moguća ili alternativna trasa)
- LOKALNE CESTE
- NERAZVRSTANA CESTA ŽUPANIJSKOG ZNAČAJA
- RASKRŽJE CESTA U DVIJE RAZINE
- BICIKLISTIČKA PROMETNICA DRŽAVNOG ZNAČAJA
- BICIKLISTIČKA PROMETNICA PODRUČNOG (REGIONALNOG) ZNAČAJA

ŽELJEZNIČKI PROMET

- ŽELJEZNIČKA PRUGA ZA LOKALNI PROMET

ZRAČNI PROMET

- ZRAČNA LUKA PODRUČNOG (REGIONALNOG) ZNAČAJA
- AERODROM PODRUČNOG (REGIONALNOG) ZNAČAJA
- HELIODROM
- ZRAČNI PUT (međunarodni i domaći promet)
- ZRAČNI PUT (domaći promet)

N W E S

0 1.25 2.5 5 7.5 10 km

Županija:

BJELOVARSKO-BILOGORSKA ŽUPANIJA

Naziv prostornog plana:

VI. IZMJENE I DOPUNE
PROSTORNOG PLANA BJELOVARSKO-BILOGORSKE ŽUPANIJE

Naziv kartografskog prikaza:

KORIŠTENJE I NAMJENA PROSTORA/POVRŠINA

Broj kartografskog prikaza:	Mjerilo kartografskog prikaza:
1	1 : 100 000

Odluka o izradi VI. izmjena i dopuna Prostornog plana Bjelovarsko-bilogorske županije:	Odluka o donošenju VI. izmjena i dopuna Prostornog plana Bjelovarsko-bilogorske županije:
"Županijski glasnik" broj 7/19	"Županijski glasnik" broj _/_
Javna rasprava je objavljena:	Javni uvid je održan:
u listu "Večernji list" od _._.2022. godine	od _._. do _._.2022. godine
Odgovorna osoba za provođenje javne rasprave:	
Arijana Andri	m.p.

Suglasnost prema članku 108. Zakona o prostornom uređenju "Narodne novine" broj 153/13, 65/17, 114/18, 39/19 i 98/19):

Klasa: _, Ur.broj: _ od _. _ 2022. godine

Pravna osoba koja je izradila nacrt prijedloga plana:

ZAVOD ZA PROSTORNO UREĐENJE BJELOVARSKO-BILOGORSKE ŽUPANIJE

Ravnatelj:	
Saša Križ, dipl. ing. arh.	m.p.
Odgovorni voditelj:	
Saša Križ, dipl. ing. arh.	m.p.

Stručni tim u izradi nacrta prijedloga plana:

Saša Križ, dipl. ing. arh.
Vesna Banović, dipl. ing. arh.
Damir Lihter, dipl. ing. građ.
Igor Pavičić, dipl. ing. šum.
Dragica Bajsić, mag. ing. arch.
Goran Kepčija, mag. geog.
Alenka Bašić

Predsjednik županijske skupštine:	
Mario Preskočil	m.p.
Istovjetnost ovog prostornog plana s izvornikom ovjerava:	
Arijana Andri	m.p.

RADNI NACRT