

TUMAC PLANSKOG ZNAKOVILJA

- GRANICE**
- GRANICA ŽUPANIJE
  - GRANICA OPĆINE
- PROSTORI / POVRŠINE ZA RAZVOJ I UREĐENJE**
- NASELJA POVRŠINE VEĆE OD 25 ha / izgrađeni dio
  - NASELJA POVRŠINE VEĆE OD 25 ha / izgrađeni dio
  - NASELJA POVRŠINE MANJE OD 25 ha
- postojeće / planirano**
- RAZVOJ I UREĐENJE PROSTORA / POVRŠINA IZVAN NASELJA**
- IZDVOJENO GRAĐEVINSKO PODRUČJE IZVAN NASELJA**
- PROIZVODNA NAMJENA
    - I1 - pretežno industrijska, I3 - energetska, I4 - pretežno poljoprivredna
  - UGOSTITELJSKO TURISTIČKA NAMJENA
    - T4 - seski turizam, T5 - glatinski turizam
  - ŠPORTSKO - REKREACIJSKA NAMJENA
  - POSEBNA NAMJENA
  - POVRŠINE INFRASTRUKTURNIH BUSTAVA
- IZVAN GRAĐEVINSKOG PODRUČJA**
- PROIZVODNA NAMJENA
    - I4 - pretežno poljoprivredna
  - POVRŠINE ZA ISKORISTAVANJE MINERALNIH SIROVINA (eksploatacijsko polje)
    - E1 - ugljikovodi, E2 - geotermalne vode
  - POVRŠINE ZA ISKORISTAVANJE MINERALNIH SIROVINA (eksploatacijsko polje)
    - E3 - ostalo
  - POVRŠINE UZGAJALIŠTA (akvakultura)
  - ŠPORTSKO - REKREACIJSKA NAMJENA
    - R2 - jahački centar, R3 - planinarjenje i zarski športovi, R6 - letovišna rekreacija
  - POSEBNA NAMJENA
  - POVRŠINE INFRASTRUKTURNIH BUSTAVA
  - VRIJEDNO POLJOPRIVREDNO OBRADIVO TLO
  - OSTALA POLJOPRIVREDNA OBRADIVA TLA
  - GOSPODARSKA ŠUMA
  - ZASTITNA ŠUMA
  - ŠUMA POSEBNE NAMJENE
  - OSTALO POLJOPRIVREDNO TLO, ŠUME I ŠUMSKO ZEMLJIŠTE
  - VODNE POVRŠINE
  - VODNE POVRŠINE (potonjajna)
  - VODOTOCI I. REDA
  - VODOTOCI II. REDA

- PROMET**
- CESTOVNI PROMET**
- BRZA CESTA
  - OSTALE DRŽAVNE CESTE
  - OSTALE DRŽAVNE CESTE (u izgrađivanju)
  - OSTALE DRŽAVNE CESTE (alternativna trasa)
  - ŽUPANSKE CESTE
  - ŽUPANSKE CESTE (možuća II alternativna trasa)
  - LOKALNE CESTE
  - NERAZVRSTANA CESTA ŽUPANSKOG ZNAČAJA
  - RASKRŠĆE CESTA U DVJUE RAZINE
  - BICIKLISTIČKA RUTA DRŽAVNOG ZNAČAJA
  - BICIKLISTIČKA RUTA PODRUČNOG (REGIONALNOG) ZNAČAJA
- ŽELJEZNIČKI PROMET**
- ŽELJEZNIČKA PRUGA ZA LOKALNI PROMET
- ZRAČNI PROMET**
- ZRAČNA LUKA PODRUČNOG (REGIONALNOG) ZNAČAJA
  - AERODROM PODRUČNOG (REGIONALNOG) ZNAČAJA
  - HELIODROM
  - ZRAČNI PUT (međunarodni i domaći promet)
  - ZRAČNI PUT (domaći promet)

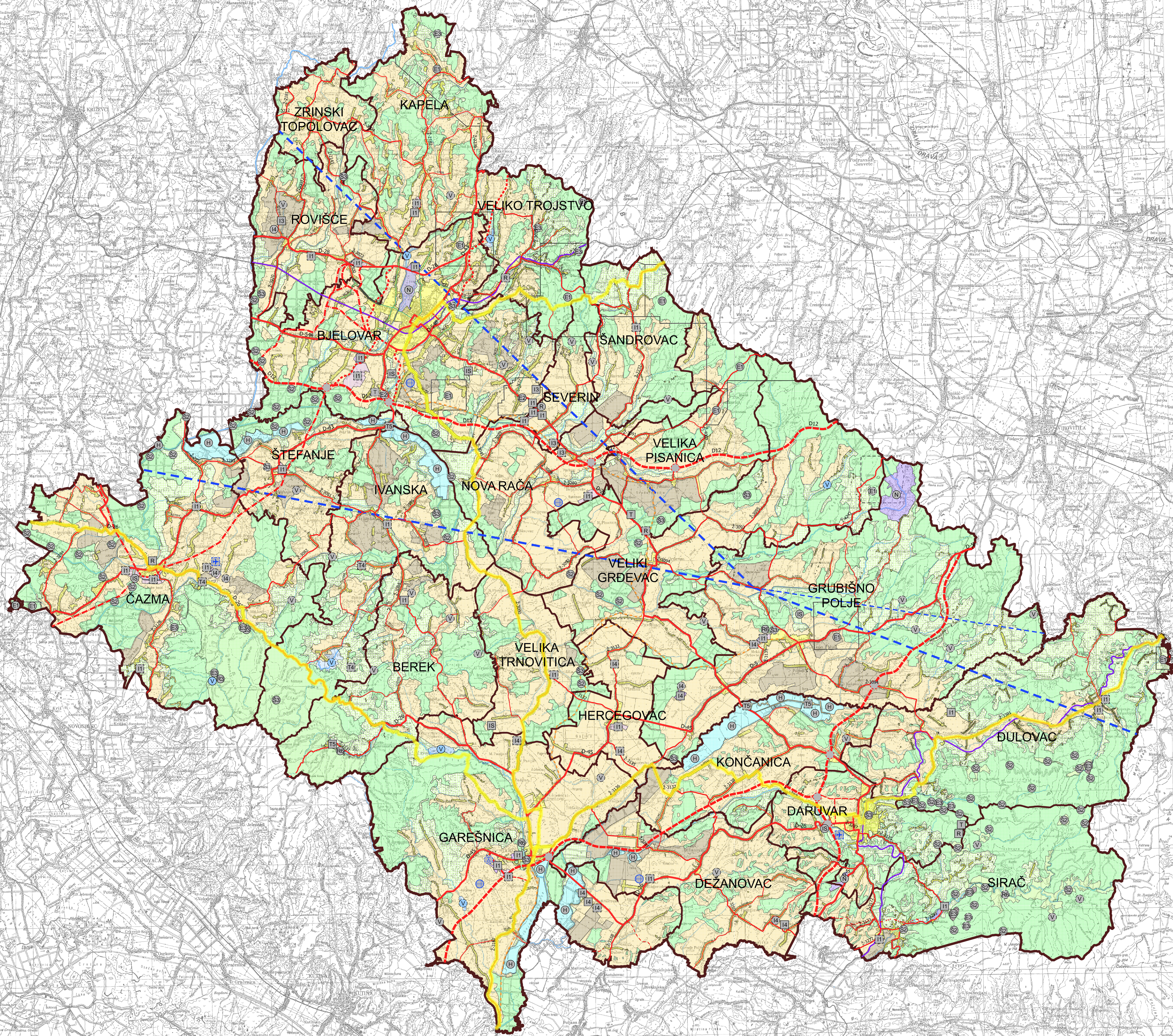
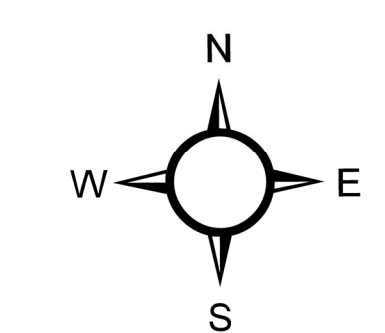

Županija  
**BJELOVARSKO-BILOGORSKA ŽUPANIJA**

Naziv prostornog plana:  
**VI. IZMJENE I DOPUNE  
PROSTORNOG PLANA BJELOVARSKO-BILOGORSKE ŽUPANIJE**

Naziv kartografskog prikaza:

**KORIŠTENJE I NAMJENA PROSTORA/POVRŠINA**

Broj kartografskog prikaza: <b>1</b>	Mjerilo kartografskog prikaza: <b>1 : 100 000</b>
---	--

<p>Odluka o izradi VI. izmjene i dopuna Prostornog plana Bjelovarsko-bilogorske županije: "Županijski glasnik" broj 7/19</p> <p>Javna rasprava je objavljena u listu "večernji list" od ... 2023. godine</p> <p>Odgovorna osoba za provođenje javne rasprave: <b>Arijana Andrić</b> m.p.</p> <p>Suglasnost prema članku 108. Zakona o prostornom uređenju ("Narodne novine" broj 153/13, 65/17, 114/18, 39/19, 88/19 i 67/23):</p> <p>Klasa: ... Ur:broj: ... od ... 2023. godine</p>	<p>Odluka o donošenju VI. izmjene i dopuna Prostornog plana Bjelovarsko-bilogorske županije: "Županijski glasnik" broj ...</p> <p>Javni uvod je održan: od ... do ... 2023. godine</p>
---	--

Pravna osoba koja je izradila nacrt prijedloga plana:  
**ZAVOD ZA PROSTORNO UREĐENJE BJELOVARSKO-BILOGORSKE ŽUPANIJE**

<p>Ravnatelj: <b>Saša Kriz, dipl. ing. arh.</b></p> <p>Odgovorni voditelj: <b>Saša Kriz, dipl. ing. arh.</b></p>	<p><b>SASA KRIZ</b> arhitekture d.o.o. OULASTENI ARHITEKTI URBANIZAM A.S. JZ</p>
--	--

Stručni tim u izradi nacrt prijedloga plana:

Saša Kriz, dipl. ing. arh. Vesna Banović, dipl. ing. arh. Damir Lihner, dipl. ing. građ. Igor Pravičić, dipl. ing. šum.	<p>Dragica Bajsčić, mag. ing. arch. Goran Kepčija, mag. geog. Alerika Bašić</p>
--	---

Predsjednik županijske skupštine:  
**Slavko Došen** m.p.

Istovjetnost ovog prostornog plana s izvornikom potvrđuje:  
**Arijana Andrić** m.p.

**PRIJEDLOG**